

• Rústica noturna vai movimentar a cidade de Getúlio Vargas neste sábado página 3

página 5 • Campanha Juntos HSJ marca os 84 anos do Hospital São José, de Sertão

• Confira os Destaques Empresariais 2025 de Getúlio Vargas, Estação e Sertão página 9

Contracapa • Getuliense é tricampeão brasileiro em corrida de aventura



Papai Noel e Mamã Noel convidam à todos para a abertura da programação do Natal Feliz Cidade Estação

página 8

3ª APURAÇÃO:
30 de novembro • 18h
05 (cinco) vale-compras de R\$ 500,00 cada

LEGAL É COMPRAR NO COMÉRCIO LOCAL 2025

REALIZAÇÃO **CDL** Getúlio Vargas

COMPRE NAS LOJAS PARTICIPANTES A CADA R\$ 50,00 GANHE 1 CUPOM CONCORRA A VÁRIOS PRÊMIOS!

A woman with long dark hair, wearing sunglasses and a white top, is holding a white shopping bag. She is smiling and looking towards the camera.

Local: Praça Municipal Guido Giacomazzi, em Estação/RS.

CHAMAGÁS
PLUCHINSKI COM. GÁS

Revenda autorizada 



R. Frei Gentil, 593 - São Peregrino Getúlio Vargas - RS

(54) 99621-6875

plena
CENTRO AUDITIVO

DIFICULDADE AUDITIVA?
AGENDE UMA AVALIAÇÃO



▶ APARELHOS AUDITIVOS;
▶ PILHAS E ACESSÓRIOS;
▶ AUDIOMETRIA;
▶ IMPEDANCIOMETRIA;
▶ CONSERTOS.

Av. Severiano de Almeida, 151 - Clínica Cortez - Centro de Getúlio Vargas
54 3712 1488



Maira Kurtz Fabris
Odontologia
190415.25049

Avenida Severiano de Almeida, 445
Centro, Getúlio Vargas - RS
Edifício Christina
Sala 404

(54) 99960-8811



Neivo A. T. Fabris

neivo.fabris@gmail.com

Dito & Feito:



O prefeito em exercício de Getúlio Vargas, **Dinarte Farias** (PP), participou, na tarde de quarta-feira (26), da solenidade de assinatura de convênios com o Estado do Rio Grande do Sul, realizada em São Valentim, ocasião em que foi firmado o contrato entre o Município, a Cooperativa Regional da Agricultura Familiar (Coopraf) e a Secretaria Estadual de Desenvolvimento Rural. O secretário municipal de Desenvolvimento Econômico, **Darlei Gysi** (PL), também participou do evento.



CURTAS

A Comissão Geral de Pareceres da Câmara de Getúlio Vargas deu parecer favorável ao projeto do Executivo que estima receita e fixa despesas do município para 2026.

A previsão de receitas correntes do município para o próximo exercício é de R\$ 125.500.000,00.

No quadro das despesas por órgão de governo a maior será da Secretaria de Educação, Cultura e Desporto, com R\$ 33.874.550,00.

Na ordem decrescente, a Secretaria de Saúde e Assistência Social com R\$ 27.729.200,00, seguida pela

Fazenda com R\$ 26.214.200,00.

Para a Secretaria de Obras, Viação e Serviços R\$ 15.210.000,00, e do Desenvolvimento Econômico R\$ 6.624.650,00.

E a previsão de despesas das demais: Secretaria de Administração R\$ 4.646.200,00, Secretaria do Meio Ambiente R\$ 3.878.200,00.

As despesas de pessoal e encargos sociais para o exercício estão previstas em R\$ 64.771.800,00.

As despesas estimadas para o Poder Legislativo Municipal, segundo o Projeto de Lei 87/2025, é de R\$ 2.192.000,00.

Cadê os trilhos que estavam aqui?

A inauguração da linha férrea entre Santa Maria e São Paulo, em 1910, colocou o Rio Grande do Sul no cenário econômico nacional. No mesmo ano em que foram inauguradas as Estações de Sertão, Erechim, Erebango, Capo - Erê, Paiol Grande, Barro, Viadutos e Marcelino Ramos, os funcionários da Comissão de Terras receberam o primeiro grupo de imigrantes. Ao longo da década, e também nas seguintes, milhares de pessoas desembarcaram nas diferentes plataformas distribuídas ao longo da ferrovia. Eram agricultores, comerciantes, profissionais liberais, funcionários públicos, artesãos, industrialistas, professores, músicos, entre outros. Eram oriundos da Europa e Oriente Médio, e também descendentes de alemães, italianos e poloneses chegados no século anterior.

II

O fluxo de pessoas e mercadorias nas diversas Estações Ferroviárias estimulou o desenvolvimento urbano nos seus entornos, com estabelecimentos comerciais e hoteleiros. A rápida ocupação dos lotes rurais e a atividade extrativista madeireira permitiram um crescimento econômico excepcional, criando condições para que, num curto espaço de tempo, a região norte do município de Passo Fundo conquistasse, no ano de 1918, sua emancipação política e administrativa. E que no prazo de sete décadas outros 23 municípios fossem criados no primitivo território de Erechim. E não por acaso sete deles tiveram suas sedes instaladas nos núcleos urbanos localizados ao lado da ferrovia. Em 1997 o governo federal privatizou a Malha Sul e a permissionária desativou o tráfego no norte de Passo Fundo.

III

Desde então, todas as tentativas das entidades empresariais da região para que a permissionária voltasse a operar foram refutadas. Numa reunião na sede do Daer, em Porto Alegre, realizada no ano de 2000, a procuradora da América Latina Logística foi categórica ao afirmar que não havia interesse. Faltando pouco mais de um ano para o encerramento do contrato de concessão da Malha Sul, o único trecho de ferrovia em uso para o transporte de carga no RS é a linha que liga Cruz Alta do Porto de Rio Grande. O restante da ferrovia gaúcha enfrenta problemas de subutilização e falta de manutenção. A remoção da malha ferroviária do RS está sendo feita pela concessionária. O material, que inclui trilhos, fixadores e componentes, está sendo levado pela empresa para Santa Catarina.

IV

O contrato de concessão com a Rumo Logística encerra no dia 27 de fevereiro de 2027. Na terça-feira (25) o Ministério dos Transportes apresentou a Política Nacional de Concessões Ferroviárias. O plano prevê a licitação da Malha Sul. Não está prevista a renovação com a Rumo Logística. E a concessão da Região Sul será dividida em três lotes. Desses, dois passam por Santa Maria: Cruz Alta ao porto de Rio Grande, e o que fará a integração ferroviária entre São Paulo e Argentina, por Uruguiana. O terceiro prevê a ligação entre os portos de Paranaguá (PR) e de São Francisco do Sul (SC). O assunto vem sendo tratado em audiências públicas. A complexidade de reestruturar a malha é reconhecida. O que existe até o momento são expectativas acerca do assunto.

Diretores: Neivo Angelo Fabris (RP 10783 - DRT/RS) e Anissara Zir

Redação e Comercial:

Av. Borges de Medeiros, 1485
99900-000 - Getúlio Vargas - RS

Editado por Neivo Angelo Fabris-ME

CNPJ 90.376.203/0001-70

Inscr. Munic. 22.209

Matriculado sob o nº 004, as fls. 009 do Livro "B"
no ofício do Registro Civil das Pessoas
Jurídicas de Getúlio Vargas

afregional@gmail.com

a folha regional



RÚSTICA NOTURNA

500 atletas irão correr pelas ruas centrais da cidade neste sábado

10ª edição terá largada e chegada no Calçadão, junto a Praça General Flores da Cunha, a partir das 17h30min

É grande a expectativa para a 10ª Rústica Cidade de Getúlio Vargas, que pela primeira vez terá uma edição noturna. O evento acontece neste sábado, dia 29 de novembro, e preencheu as 500 vagas disponíveis com atletas nas várias categorias.

A largada e a chegada serão no Calçadão da cidade, junto a Praça General Flores da Cunha. Os atletas serão recebidos no local, a partir das 15h, com a entrega dos kits.

A primeira largada será às 17h30min com a rústica infantil, que abrange atletas de 04 e 13 anos. Eles irão percorrer distâncias de 100 a 800 metros.

A largada adulta será às 20h e o percurso pelas ruas centrais da cidade, com duas voltas, totalizando 05 km. (Confira o percurso abaixo da foto ao lado.)

Para a segurança dos atletas e também dos voluntários que estarão nas rotatórias para orientações, o trânsito de veículos será bloqueado nas ruas do percurso, no horário das 20h às 21h. Os motoristas poderão utilizar as ruas Prof. Francisco Stawinski e Júlio de Castilhos para se deslocar no sentido centro-bairros. Neste sentido, a organização pede a colaboração da população e respeito aos atletas e aos voluntários.



Percurso da categoria adulta (duas voltas)

- Largada: Calçadão.
- Rua Irmão Gabriel Leão.
- Rua Júlio de Castilhos.
- Av. Severiano de Almeida.
- Rua Antônio Balbinot.
- Rua Senador Salgado Filho.
- Rua Prof. Francisco Stawinski.
- Rua Irmão Gabriel Leão.
- Chegada: Calçadão.

Legenda do mapa

- Vermelho: ruas bloqueadas.
- Amarelo: percurso.

Pontos de referência citados no mapa

- Centro Esportivo Taguá.
- Karpinski Supermercado.
- Paróquia Imaculada Conceição (Igreja Matriz).

Clarice Kurtz Fabris

Psicóloga

CRP 07/07175

(54) 98431-1701

Centro - Getúlio Vargas

Blue
Friday
Volks
Vale+

Novo Volkswagen **Tera MPI**

Com entrada reduzida de R\$ **32.990***

+ Saldo em 48x + Taxa

Botolli

Erechim - Av. Sete de Setembro, 1800 - 54 3522 0000
Getúlio Vargas - Av. Eng. Firmino Girardello, 485 - 54 3341 3200
Seminovos: - Av. Sete de Setembro, 1460 - 54 3519 6677

Venha até a Botolli
e faça o melhor negócio!



*Consulte condições comerciais.

www.botolli.com.br



Desacelere. Seu bem maior é a vida.

Meio Ambiente

Rotary Clube realiza mais uma edição do óleo solidário

Campanha para recolhimento será na manhã deste sábado, no Calçadão

O Rotary Clube de Getúlio Vargas estará realizando sua campanha do Óleo Solidário na manhã deste sábado, dia 29 de novembro, no Calçadão da cidade.

A cada 02 litros de óleo de cozinha usado entregue, o doador ganha um detergente. Esta ação

visa estimular a destinação correta do óleo de cozinha usado, evitando a contaminação da água e do solo.

O óleo recolhido será transportado para empresas transformadoras de biodiesel. Os recursos arrecadados são destinados exclusivamente para entidades filantrópicas do município.

“As doações não são feitas em dinheiro”, comenta a presidente Josiane Gasparetto Bellé, “mas sim em forma de materiais ou itens específicos que cada instituição necessita, através de projetos bem definidos que identificam estas demandas”, explica.

Iniciativa

O projeto foi idealizado no primeiro semestre de 2024, a partir da visão do Rotary Clube de Getúlio Vargas de aliar ações am-



bientais a um impacto social direto na comunidade.

A iniciativa foi inspirada pela área de enfoque do Rotary Internacional em Meio Ambiente, integrando-a de forma estratégica com ações de transformação social.

TESSARO
Soluções em Tecnologia

Rua Jacob Gremmelmaier, nº 644.
Centro de Getúlio Vargas - RS

Fone/Whatsapp
(54) 9.9237-7567

SERAFINI & NOSKOSKI
ADVOCACIA

LUCAS SERAFINI
OAB/RS 76.774
(54) 9 9119 1030

FRANCIELE NOSKOSKI
OAB/RS 86.218
(54) 9 9184 4617

Av. Borges de Medeiros, 615, sala 102,
Getúlio Vargas/RS

NATAL
ESPIRITO QUE CONTAGIA
17ª Edição
Getúlio Vargas - 91 Anos

PROGRAMAÇÃO

17º NATAL ESPIRITO QUE CONTAGIA
ANIVERSÁRIO DE 91 ANOS DO MUNICÍPIO

05/12 - sexta Abertura Oficial do 17º NATAL ESPIRITO QUE CONTAGIA 19h45 - Espetáculo "A NOITE DE NATAL" com o GRUPO THOLL 21h30 - Apresentação da Banda VITROLA ROCK	06/12 - sábado 16h00 - Programação infantil com Brinquedos Infláveis 19h00 - 6º Festival Artístico Cultural	07/12 - domingo "CORACÕES DE FARRA" Vidas que protegem vidas! 13h00 - Apresentação com a Banda da Brigada Militar de Porto Alegre. Atividades com a Polícia Civil, Corpo de Bombeiros e Brigada Militar.	08/12 - segunda 10º Encontro de Louvor e Adoração Góspel Tema: Da Manjedoura à Cruz 19h30 - Culto Eucumérico e apresentação com a Banda LOUVOR E ADORAÇÃO
11/12 - quinta 20h15 - Apresentação da PRADO BANDA SHOW 21h30 - Show com a BANDA ROSA'S	14/12 - domingo 16h00 - Programação infantil com Brinquedos Infláveis 17h30 - Apresentação da Banda BRILHO DA NOITE 19h30 - Apresentação Teatral com o Grupo LUZ E CENA	17/12 - quarta 20h15 - Apresentação da GOOD FELLAS BANDA 21h30 - Show com a JHONATAN PACHECO	18/12 - quinta ANIVERSÁRIO DE 91 ANOS DE EMANCIPAÇÃO DE GETÚLIO VARGAS 21h00 - Show com a BANDA CÉU E CANTOS
19/12 - sexta 17º Natal Graça e Luz Evento ADHONEP 19h30 - Banda Manancial	29/12 - segunda 21h00 - Show com a BANDA MERCOSUL Sorteio da Promoção da CDL - "Legal é Comprar no Comércio Local"	CRONOGRAMA CASINHA DO PAPAI NOEL 05/12/25 A partir das 21:30 06/12/25 16:00 às 20:00 07/12/25 15:00 às 19:00 08/12/25 20:00 às 23:00 09/12/25 16:00 às 20:00 10/12/25 20:00 às 23:00 11/12/25 20:00 às 23:00 12/12/25 20:00 às 23:00 13/12/25 19:30 às 23:00 14/12/25 20:00 às 23:00	CRONOGRAMA DO TRENZINHO E DINDINHO 05/12/25 A partir das 21:30 06/12/25 16:00 às 20:00 07/12/25 15:00 às 19:00 08/12/25 19:30 às 23:00 09/12/25 16:00 às 20:00 10/12/25 20:00 às 23:00 11/12/25 20:00 às 23:00 12/12/25 20:00 às 23:00 13/12/25 19:30 às 23:00 14/12/25 20:00 às 23:00

REALIZAÇÃO: COMTUR
APOIO: ACCIAS, CDL, Sesc, Santa Clara
PARCERIA: Santa Clara
INFORMAÇÃO E ORIENTAÇÃO: Sicredi
INFORMAÇÃO E ORIENTAÇÃO: LOSS

Modernização e lançamento de campanha celebra os 84 anos do HSJ

Evento reúne autoridades e convidados em uma noite festiva de conquistas e futuro promissor

A direção do Hospital São José, de Sertão, lançou a campanha institucional Juntos HSJ, visando o fortalecimento do vínculo entre hospital e comunidade. A iniciativa mobiliza empresas, cidadãos e parceiros a contribuírem com a continuidade das melhorias estruturais, investimentos em equipamentos e ações de qualificação dos serviços.

A escolha do nome Juntos simboliza a trajetória da instituição, construída coletivamente ao longo de 84 anos. O hospital reforça que seus avanços são frutos da união entre profissionais de saúde, famílias que confiam no atendimento e comunidade que apoia a instituição em diferentes momentos.

O lançamento desta campanha aconteceu em uma noite festiva que reuniu autoridades, lideranças regionais, parceiros e comunidade. O evento, que aconteceu na noite da última sexta-feira, dia 21



Carlos Augusto Braga, diretor presidente do Hospital São José

de novembro, celebrou os 84 anos da tradicional casa de saúde.

Na ocasião também foram destacados os principais avanços do hospital, bem como apresentadas as perspectivas para os próximos anos. E, ainda, o processo de modernização da estrutura física, através de uma requalificação arquitetônica, visando maior conforto dos pacientes e qualificação do atendimento.

Os avanços na oferta de serviços e especialidades foi outro tema ressaltado. “Em 2025 demos



um passo importante na ampliação dos serviços. Hoje contamos com mais de dez médicos especialistas, reforçando os atendimentos em áreas essenciais para a comunidade. Também ampliamos o portfólio de exames e procedimentos, o que evita que as pessoas precisem se deslocar para grandes centros. Já realizamos tomografia computadorizada, eletrocardiograma, colonoscopia, endoscopia, pequenos procedimentos ambulatoriais e uma série

de outros exames”, destacou Vitor Danelli, diretor administrativo do HSJ.

A direção também esclareceu sobre o programa Pró-Hospitais, uma iniciativa do governo do Estado, que permite que empresas destinem parte do ICMS devido para hospitais públicos e filantrópicos. O mecanismo amplia a capacidade de investimento das instituições de saúde e contribui diretamente para a qualificação dos serviços oferecidos pelo SUS.

SUPERMERCADO Ideal

OFERTAS VÁLIDAS DE 27/11 A 03/12/25

Arroz cristal GASPARN 5kg	ROZCATO ROZCATO	Arroz branco e parboilizado ROZCATO 5kg	Erva mate à vácuo CAMBONA 1kg	Bombom mix favoritas LACTA 250g	Refrigerante - sabores FRUKI 2lt
16,95		14,95	9,95	12,95	5,95
Triângulo Creme de leite TRIÂNGULO 200g	Leite condensado TRIÂNGULO 395g	PIPOCA PREMIUM FRITZ E FRIDA 400g	Biscoito maria GERMANI 690g	Pepino PETRY 300g	Massa PARATI 400g (pac)
1,95	4,45	2,95	8,95	6,95	3,95
Farofa pronta BEATRIZ 250g	Farinha de trigo ROSEFLOR 5kg	Cerveja KAISER 473ml	AMENDOIM BELLA DICA 400g	Extrato de tomate FUCHI 300gr sachê	Biscoito rosas CASAREDO 250g
3,95	15,95	2,99	4,95	1,95	3,95
BARATÍSSIMO!			Sabão em pó BRILHANTE 1,6kg	Queijo PORTO NOVO 300g	Panetone CASA DORO 400g
Leite longa vida TIROL 1lt	Brilhante	Achocolatado NESCAU 350g lata	Amaciante GOTTA LIMPA 5lt	Papel higiênico PALOMA 07/12 20mt 11 dupla	Amaciante concentrado UAU 1lt
3,49	19,95	9,95	4,95	9,95	12,95
ENCONTRE OFERTAS NO IDEAL			ACOMPANHE NOSSAS OFERTAS		
R. EDUARDO B. VIANA, B. SÃO PELEGRINO, GETULIO VARGAS/RS			3341-3545 8433-2169		
			SUPERMERCADODUAL		

PRA LEVAR!



Anissara Zir
anissarazir@gmail.com

Domingo de Rodeio Interestadual no CTG Getúlio Vargas

Está tudo pronto para o 1º Rodeio Interestadual do CTG Getúlio Vargas, que será realizado neste domingo, dia 30 de novembro, com a participação de 30 grupos de invernadas, seis grupos da categoria iniciantes, 25 casais que competem nas danças gaúchas de salão e 54 declamadores. São grupos da 19ª RT e de outras regiões do Estado.

A programação inicia às 08h e as comissões avaliadoras são formadas por equipes enviadas pelo MTG - Movimento Tradicionalista Gaúcho. Também haverá exposição de artesanatos da tradição gaúcha pela Caetana Camafeus, principalmente para as prendas; a loja Reino da Lu, de Getúlio Vargas, estará expondo diversos itens do tradicional chimarrão; a Erva Mate Rei Verde estará fornecendo água quente e erva-mate aos participantes do evento; e a equipe do Estampa da Tradição, que fotografa e divulga os eventos da tradição gaúcha.

O Rodeio Interestadual terá transmissão ao vivo, mas a patroa Lorena Fernandez convida a comunidade da grande Getúlio Vargas para prestigiar o evento. "Traga sua cuia e sua garrafa térmica, pois a água quente e a erva-mate serão disponibilizadas pela Rei Verde."



Júlia Helena
1º aninho

Os papais Joelton e Querulin reuniram familiares e amigos em Estação, no início do mês, para comemorar o 1º aninho da filha Júlia Helena Perret Gotz. A família reside em Curitiba/PR e Querulin fez parte da equipe do jornal **A Folha Regional**. Júlia faz aniversário no dia 19 de outubro, um dia depois da mamãe.



Confira os nossos preços e as condições de pagamento. Visite-nos!

Fones/Whats

(54) 9.9981-8245 | (54) 9.9945-1672

Rua Dr. João Carlos Machado, 361 | Getúlio Vargas



RESTAURANTE E
LANCHERIA DO
MANO

A melhor à la minuta da região.

**Café
Almoço**

**Happy hour
Jantar**

Fone/Whatsapp: (54) 99634-7670

RS 135 Km 47 Getúlio Vargas (Junto ao Posto Tradição)

VESTIBULAR IDEAU

AGENDADO

(54) 3341-6600

faculdadeideau

ideau.com.br



Invernada adulta do CTG Tropicilha Crioula é vice-campeã do Enart 2025

A invernada adulta do CTG Tropicilha Crioula segue com importantes conquistas. No último final de semana, de 21 a 23 de novembro, o elenco ficou vice-campeão na categoria danças tradicionais - força B no Enart 2025. O Encontro de Artes e Tradição Gaúcha é considerado o maior festival de arte amadora da América Latina e foi realizado, a exemplo das edições anteriores, no Parque da Oktoberfest, em Santa Cruz do Sul/RS.

O evento mobiliza competidores de todas as 30 Regiões Tradicionalistas (RT) do Rio Grande do Sul. Apesar da modalidade das danças tradicionais (força A e força B) ser a principal competição do Enart, também são disputadas dança de grupo, solo, música instrumental, conjuntos vocais, declamação, trova, causo, entre outras.

Todos os anos o festival atrai milhares de participantes e centenas de entidades, entre CTGs, DTGs e grupos afins, com um público ex-



pressivo que acompanha presencialmente e também pelas redes sociais.

A patronagem do CTG Tropicilha Crioula destaca a importância desta conquista pelo empenho e comprometimento dos dançarinos, instrutores, comissão de apoio, familiares e a comunidade que torceu e apoiou estes jovens. "Segue forte o nosso compromisso de continuar dançando, mantendo viva a cultura gaúcha, e buscando ainda mais excelência nas próximas edições", conclui o patrão Evandro Luis Frois.



Lions - Na quarta-feira, dia 26, o Lions Clube de Getúlio Vargas recebeu a visita oficial do governador do Distrito LD 7. Na agenda de compromissos no município a visita ao Lar dos Idosos, para conhecer a obra de ampliação que recebeu recursos do Lions Internacional - Fundação LCIF. A comitiva foi recebida pela administradora do Lar, Sonia Tonial.



**RASPOU,
ACHOU,
GANHOU!**

São mais de
400 VALE-COMPRAS
de R\$ **100,00**
instantâneos.



GRANDES SORTEIOS!

19 de Dezembro de 2025:

- 1º PRÊMIO: Vale-Compras de R\$ **5.000,00**
- 2º PRÊMIO: Vale-Compras de R\$ **4.000,00**
- 3º PRÊMIO: Vale-Compras de R\$ **3.000,00**
- 4º PRÊMIO: Vale-Compras de R\$ **2.000,00**
- 5º PRÊMIO: Vale-Compras de R\$ **1.000,00**

Abril de 2026

- 1º PRÊMIO: Vale-Compras de R\$ **5.000,00**
- 2º PRÊMIO: Vale-Compras de R\$ **4.000,00**
- 3º PRÊMIO: Vale-Compras de R\$ **3.000,00**
- 4º PRÊMIO: Vale-Compras de R\$ **2.000,00**
- 5º PRÊMIO: Vale-Compras de R\$ **1.000,00**

Dezembro de 2026

- 1º PRÊMIO: Vale-Compras de R\$ **5.000,00**
- 2º PRÊMIO: Vale-Compras de R\$ **4.000,00**
- 3º PRÊMIO: Vale-Compras de R\$ **3.000,00**
- 4º PRÊMIO: Vale-Compras de R\$ **2.000,00**
- 5º PRÊMIO: Vale-Compras de R\$ **1.000,00**

Apoiadores:



o melhor
você
faz
o melhor



Abertura da programação de Natal será neste domingo

Chegada do Papai Noel, acendimento das luzes e outras atividades na **Praça Municipal Guido Giacomazzi**

A programação do Natal Feliz Cidade Estação inicia neste domingo, dia 30 de novembro, e segue até o dia 21 de dezembro, com atividades especiais, recheada de magia para celebrar a época mais encantadora do ano. A administração municipal convida toda a comunidade e visitantes da região para prestigiar os eventos que prometem emoção, luzes e também atrações musicais.

A abertura oficial será neste domingo, na Praça Municipal Guido Giacomazzi, com atividades a partir das 17h. Na programação, o 1º Festival das Árvores Iluminadas, acendimento das luzes, chegada do Papai Noel, show de fogos e um espetáculo com a Banda Pandora. Também será realizado o 3º sorteio da campanha Legal é Comprar no Comércio Local 2025, da CDL de Getúlio Vargas.



 **rádio Sideral**

Sideral 93.1
Whats: 9999-5810

98 FM 98.1
Fone: 99634-2375

Estação FM 103.1
Fone: 9994-1031

 **Natal**
Feliz Cidade Estação

PROGRAMAÇÃO:

- 30/11 – 17h: ABERTURA OFICIAL NA PRAÇA MUNICIPAL GUIDO GIACOMAZZI.**
- 07/12 – 19h: ESPETÁCULO DE NATAL NA FERROVIÁRIA ADÃO FLORES DE OLIVEIRA.**
- 14/12 – 17h: TARDEZINHA NA PRAÇA NA PRAÇA MUNICIPAL GUIDO GIACOMAZZI.**
- 17/12 – 19h: CONCERTO DE NATAL NA PRAÇA MUNICIPAL GUIDO GIACOMAZZI.**
- 18/12 – 19h: CANTATA ILUMINADA COM CULTO ECUMÊNICO E APRESENTAÇÃO TEATRAL NO CENTRO ESPORTIVO ANDRÉ LUIS DA SILVA.**
- 21/12 – 20h: SHOW BANDA INDÚSTRIA MUSICAL NA FERROVIÁRIA ADÃO FLORES DE OLIVEIRA.**

 **banrisul**
PATROCÍNIO DIAMANTE:

 **MEPEL CACIL**  Fazenda San Cyro
PATROCÍNIO OURO:

 **assentti**   **REORG**
PATROCÍNIO BRONZE:



MUNICÍPIO DE EREBANGO, RS
DEMONSTRATIVO SIMPLIFICADO DO RELATÓRIO RESUMIDO DA EXECUÇÃO ORÇAMENTÁRIA
 ORÇAMENTOS FISCAL E DA SEGURIDADE SOCIAL
 5º BIMESTRE 2025

RREO - Anexo XVIII (LRF, Art. 48)

R\$ 1.00

BALANÇO ORÇAMENTÁRIO - RECEITAS		No Bimestre	Até o Bimestre
Previsão Inicial da Receita		-	43,000,000.00
Previsão Atualizada da Receita		-	43,000,000.00
Receitas Realizadas		7,511,219.24	36,008,019.62
Déficit Orçamentário		-	-
Saldos de Exercícios Anteriores		-	-
BALANÇO ORÇAMENTÁRIO - DESPESAS		No Bimestre	Até o Bimestre
Dotação Inicial		-	43,000,000.00
Dotação Atualizada		-	45,583,501.10
Despesas Empenhadas		5,542,799.13	36,568,016.05
Despesas Liquidadas		5,988,496.95	31,285,609.33
Superávit Orçamentário		1,522,722.29	4,722,410.29
DESPESAS POR FUNÇÃO/SUBFUNÇÃO		No Bimestre	Até o Bimestre
Despesas Empenhadas		5,542,799.13	36,568,016.05
Despesas Liquidadas		5,988,496.95	31,285,609.33
DESPESAS COM MANUTENÇÃO E DESENVOLVIMENTO DO ENSINO - MDE		Valor Apurado Até o Bimestre	Limites Constitucionais Anuais
			% Mínimo a Aplicar no Exercício
			% Aplicado Até o Bimestre
Mínimo Anual de 25% das Receitas de Impostos na Manutenção e Desenvolvimento do Ensino - MDE		6,225,856.50	25%
Mínimo Anual de 60% do FUNDEB na Remuneração dos Professores do Ensino Fundamental		2,368,530.76	70%
DESPESAS COM AÇÕES E SERVIÇOS PÚBLICOS DE SAÚDE		Valor apurado Até o Bimestre	Limite Constitucional Anual
			% Mínimo a Aplicar no Exercício
			% Aplicado Até o Bimestre
Despesas Próprias com Ações e Serviços Públicos de Saúde		3,664,600.16	15.00

FONTE: Documentos Contábeis da Administração Direta e Indireta (Inst. Previdência e Assist. Mun. de Erebangó). Elaborado em conformidade com Instrução Normativa do TCE/RS.

"O Relatório Resumido de Execução Orçamentária do 5º Bimestre de 2025, encontra-se afixado no átrio da Prefeitura Municipal de Erebangó/RS, na Rua Abraão Dozza, 900, Centro, Erebangó, RS, no horário das 07:30 às 17:00 horas, a contar do dia 28 de novembro de 2025, bem como disponibilizado no site www.erebangó.rs.gov.br"

Erebangó, 28 de novembro de 2025.

Valmor José Tomelero
 Prefeito Municipal

Alberto Carlos Janich
 Contador CRCRS63702

Ivandro Casemiro Viegas
 Central do Sistema de Controle Interno
 Contador CRCRS92232



DESTAQUES DO ANO 2025

 CERTIFICADO DESTAQUE 2025 ESTOFARIA GETÚLIO VARGAS-RS	 CERTIFICADO DESTAQUE 2025 ENGENHEIRO CIVIL GETÚLIO VARGAS-RS	 CERTIFICADO DESTAQUE 2025 ARQUITETO GETÚLIO VARGAS-RS	 CERTIFICADO DESTAQUE 2025 PIZZARIA GETÚLIO VARGAS-RS	 CERTIFICADO DESTAQUE 2025 PINTURAS PREDIAIS E RESIDENCIAIS GETÚLIO VARGAS-RS
 CERTIFICADO DESTAQUE 2025 TAXISTA GETÚLIO VARGAS-RS	 CERTIFICADO DESTAQUE 2025 CULINÁRIA JAPONESA GETÚLIO VARGAS-RS	 CERTIFICADO DESTAQUE 2025 SOM AUTOMOTIVO GETÚLIO VARGAS-RS	 CERTIFICADO DESTAQUE 2025 DELETIZADORA E LABORATÓRIO ANALÍTICO GETÚLIO VARGAS-RS	 CERTIFICADO DESTAQUE 2025 RESTAURANTE GETÚLIO VARGAS-RS
 CERTIFICADO DESTAQUE 2025 ESTÉTICA AUTOMOTIVA GETÚLIO VARGAS-RS	 CERTIFICADO DESTAQUE 2025 IMPLEMENTOS AGRÍCOLAS ESTAÇÃO-RS	 CERTIFICADO DESTAQUE 2025 RESTAURANTE ESTAÇÃO-RS	 CERTIFICADO DESTAQUE 2025 ESCRITÓRIO CONTÁBIL ESTAÇÃO-RS	 CERTIFICADO DESTAQUE 2025 MERCADO SERTÃO-RS

ESPORTE

Seleção Gaúcha de Karate disputa o Brasileiro neste final de semana

Equipe é formada com atletas de Getúlio Vargas e de Tupanci do Sul, alunos do sensei Jota

A equipe da Seleção Gaúcha de Karate é composta por atletas de Getúlio Vargas e de Tupanci do Sul, alunos do sensei Jota - Juliano César dos Santos Volinski. Neste final de semana eles estão no Rio Grande do Sul no Campeonato Brasileiro. A equipe gaúcha conta com nove atletas e três integrantes na comissão técnica.

Atletas - Getúlio Vargas: sensei Jota, Maria Eduarda Volinski, Brayan Vooss Deecken, William Scolari e Ana Ferreira; **Tupanci do Sul:** Natan da Silva, Welliton da Silva, Ricardo Soares e Enrico Piardi Bernardi.

Comissão técnica - Sandra Volinski, massoterapeuta; Leandro Bernardi e Claudete da Silva, no apoio.

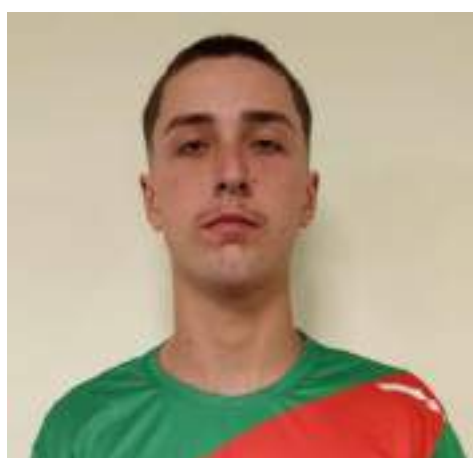
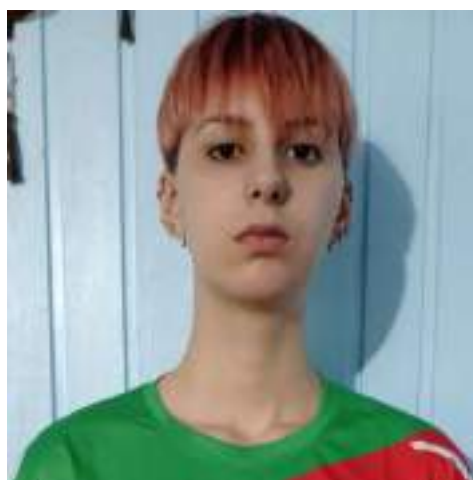

Prefeitura Municipal de Ipiranga do Sul
RELATÓRIO RESUMIDO DA EXECUÇÃO ORÇAMENTÁRIA
ANEXO 14 - DEMONSTRATIVO SIMPLIFICADO DO RREO
ORÇAMENTOS FISCAL E DA SEGURIDADE SOCIAL
REFERÊNCIA: 5º BIMESTRE DE 2025

Anexo XIV - Versão atualizada: MDF 8ª Edição

BALANÇO ORÇAMENTÁRIO		ACUMULADO ATÉ O BIMESTRE		
RECEITAS				
Previsão Inicial		31.200.000,00		
Previsão Atualizada		32.914.972,21		
Receitas Realizadas		24.624.240,36		
Déficit Orçamentário		0,00		
Saldos de Exercícios Anteriores Utilizados para Créditos Adicionais		3.449.108,66		
DESPESAS				
Dotação Inicial		30.000.000,00		
Dotação Atualizada		35.164.080,87		
Despesas Empenhadas		26.940.344,41		
Despesas Liquidadas		24.037.250,11		
Despesas Pagas		23.474.967,51		
Superávit Orçamentário		586.990,25		
DESPESAS POR FUNÇÃO/SUBFUNÇÃO		ACUMULADO ATÉ O BIMESTRE		
Despesas Empenhadas		26.940.344,41		
Despesas Liquidadas		24.037.250,11		
RECEITA CORRENTE LÍQUIDA		VALORES		
Receita Corrente Líquida (RCL)		0,00		
RCL Ajustada para Cálculo dos Limites de Endividamento		0,00		
RCL Ajustada para Cálculo dos Limites da DTP		0,00		
RECEITA E DESPESA PREVIDENCIÁRIA		ACUMULADO ATÉ O BIMESTRE		
REGIME PRÓPRIO DE PREVIDÊNCIA DOS SERVIDORES - PLANO PREVIDENCIÁRIO				
Receitas Previdenciárias Realizadas		0,00		
Despesas Previdenciárias Empenhadas		0,00		
Despesas Previdenciárias Liquidadas		0,00		
Resultado Previdenciário		0,00		
REGIME PRÓPRIO DE PREVIDÊNCIA DOS SERVIDORES - PLANO FINANCEIRO				
Receitas Previdenciárias Realizadas				
RESULTADOS NOMINAL E PRIMÁRIO		META FIXADA ANEXO DE METAS DA LDO (a)	RESULTADO APURADO ATÉ O BIMESTRE (b)	ACUMULADO ATÉ O BIMESTRE (b/a)
Resultado Nominal	0,00	647.634,94	0%	
Resultado Primário	0,00	225.004,19	0%	
Restos a Pagar por Poder	Inscrição	Cancel. até Bim	Pagan. até Bim	Saldo a Pagar
Restos a Pagar Processados	188.591,81	0,00	183.609,76	4.982,05
Poder Legislativo	0,00	0,00	0,00	0,00
Poder Executivo	188.591,81	0,00	183.609,76	4.982,05
Restos a Pagar Não Processados	383.475,58	17.218,04	318.028,15	48.229,39
Poder Legislativo	0,00	0,00	0,00	0,00
Poder Executivo	383.475,58	17.218,04	318.028,15	48.229,39
Total Geral	572.067,39	17.218,04	501.637,91	53.211,44

Continua na página 11.

Continuação da página 10.

DESPESAS COM AÇÕES TÍPICAS DE MDE	VALOR APURADO ATÉ O BIMESTRE	---LIMITES CONSTITUCIONAIS---	
		% MÍNIMO A APLICAR NO EXERCÍCIO	% APLICADO ATÉ O BIMESTRE
Mínimo Anual de (18%/25%) das Receitas com MDE	5.917.456,40	25 %	26,33%
Mínimo 70% do FUNDEB Remun. Prof. Ed. Básica	1.310.991,51	70 %	61,63%
Perc 50% Compl União FUNDEB VAAT Ed. Infantil			
Mínimo 15% Compl União FUNDEB VAAT DespCapital			

RECEITAS OPERAÇÕES CRÉDITO/DESPESA DE CAPITAL	VALOR ORÇADO ATUALIZADO	VALOR APURADO ATÉ O BIMESTRE	SALDO NÃO REALIZADO
Receitas de Operações de Crédito	0,00	0,00	0,00
Despesa de Capital Líquida Executada	4.822.177,89	2.883.032,24	1.939.145,65

PROJEÇÃO ATUARIAL REGIME PREVIDÊNCIA	EXERCÍCIO ATUAL	10º EXERCÍCIO	20º EXERCÍCIO	35º EXERCÍCIO
PLANO PREVIDENCIÁRIO				
Receitas Previdenciárias	0,00	0,00	0,00	0,00
Despesas Previdenciárias	0,00	0,00	0,00	0,00
Resultado Previdenciário	0,00	0,00	0,00	0,00
PLANO FINANCEIRO				
Receitas Previdenciárias				
Despesas Previdenciárias				
Resultado Previdenciário				

RECEITA ALIENAÇÃO BENS / APLICAÇÃO RECURSOS	VALOR ORÇADO ATUALIZADO	VALOR APURADO ATÉ O BIMESTRE	SALDO NÃO REALIZADO
Receita Capital Alienação de Bens	800.000,00	0,00	800.000,00
Aplicação dos Recursos de Alienação de Bens	0,00	0,00	0,00

DESPESAS COM AÇÕES E SERVIÇOS DE SAÚDE	VALOR APURADO ATÉ O BIMESTRE	---LIMITES CONSTITUCIONAIS---	
		% MÍNIMO A APLICAR NO EXERCÍCIO	% APLICADO ATÉ O BIMESTRE
Despesas com ASPS	5.909.681,25	15 %	27,95%

DESPESAS DE CARATER CONTINUADO DE PPP	ACUMULADO ATÉ O BIMESTRE
Despesas de Caráter Continuado de PPP	
Receita Corrente Líquida	0,00
Total das Despesas / RCL (%)	

Fonte: SAPI, Unidade Gestora: Sec Mun da Fazenda

Ipiranga do Sul, 28 de novembro de 2025.

Marco A. Sana
Prefeito MunicipalDinamar Rogerio Folle
Secretário FazendaLeonir José Fella
Respons. ContábilCristina Bini
Controle Interno

Proteger-se é um
ato de força e
responsabilidade.

Com o Seguro de Vida Cresol, você
protege hoje e garante segurança
para o futuro.



Contratando o Seguro de Vida Individual
com prêmio mensal superior a R\$ 50,00
você ganha uma necessária.

ICATU EDOPERA

TUDO COMEÇA *por você.*

 CRESOL

FLORIANO PEIXOTO

Comitiva de Minas Gerais é recepcionada

Na quarta-feira (26), o município de Floriano Peixoto recebeu um grupo de visitantes.

Integraram a delegação coordenadores do Núcleo Sicredi de MG e da Sicredi Sul Minas

Oriundo de cidades de Minas, a comitiva viajou para o RS para conhecer a Central da Cooperativa que tem sede no município de Estação. No roteiro cumprido na região, a visita a Floriano Peixoto, que está celebrando seu 29º aniversário.

Os visitantes foram recepcionados na Cantina Zanivan, onde foi servido o tradicional café colonial. No cardápio, a culinária herdada

dos colonizadores poloneses, alemães e italianos.

O prefeito Jair Ostrowski (MDB), a vice-prefeita Daiane Bonetta (PP) e a chefe de gabinete Silvana Konecheff também estiveram presentes. A participação dos integrantes do Executivo foi um gesto de acolhimento.

Os visitantes elogiaram a beleza da cidade e da paisagem do interior. Do mesmo modo, a acolhida e o carinho recebido durante a estada na cidade.



AUTOMÓVEL SHOW



OFERTAS E
ESPECIAIS
CONDIÇÕES



05 E 06
DE DEZEMBRO



GETÚLIO VARGAS/RS
(EM FRENTE AO CALÇADÃO)

REALIZAÇÃO

 Sicredi

CLIMA

Produtores ajustam estratégias diante da previsão de La Niña

Há menos de um mês da entrada oficial do verão no hemisfério sul, a agricultura brasileira redobra a atenção

No último dia 13 de novembro, a Administração Nacional Oceânica e Atmosférica dos Estados Unidos (NOAA) emitiu um aviso oficial indicando a configuração do fenômeno La Niña no Pacífico Tropical e sua incidência nos próximos meses, devendo atuar de forma fraca nas regiões Sul, Sudeste e Centro-Oeste do Brasil, especialmente sobre as culturas de soja e milho, que concentram as principais fases do ciclo produtivo nesse período.

Segundo o extensionista rural da Emater/RS-Ascar, o meteorologista Nórton Franciscatto de Paula, o índice ENOS (El Niño-Oscilação Sul) continua indicando valores negativos, o que caracteriza a persistência da fase fria (La Niña) durante os meses de verão 2025/2026. A expectativa é que essa condição inicie a transição para a neutralidade entre janeiro e março de 2026.

Historicamente, esse cenário está associado à redução das chuvas sobre o RS, especialmente nos meses de janeiro e fevereiro. Essa deficiência hídrica afeta diretamente o armazenamento de água no solo, podendo comprometer o desenvolvimento das culturas de verão, como soja, milho e feijão, com consequente diminuição da produtividade agrícola.

Estiagem - No RS, a incidência do fenômeno La Niña deve ocorrer em dezembro e janeiro e, apesar da previsão de períodos de estiagem e estresse hídrico, não deverá causar impacto significativo nas lavouras de grãos, uma vez que aproximadamente 70% da área de milho já foi semeada, restando pouca margem para ajustes no calendário agrícola.

Para a soja, entretanto, há alternativas eficazes de enfrentamento ao estresse hídrico. Segundo Rugeri, o plantio escalonado segue como estratégia essencial no enfrentamento dos riscos climáticos, sobretudo em anos de variabilidade maior. A técnica permite que a lavoura apresente diferentes estágios de desenvolvimento, com demandas hídricas distintas, reduzindo a possibilidade de perdas generalizadas.

AGORA A SUA INTERNET VEM COM DESCONTOS E MUITO CONTEÚDO.

FIBRA ATÉ 1GIGA

+ Clube de Negócios + GZH + ZH

A PARTIR DE **R\$ 119,90**

LIGUE OU CHAME NO WHATS: **0800 510 6992**

RAZÃOINFO CONEXÃO DE VERDADE



AGROCAMPO

Fone: (54) 99614-4086 - Rua Jacob Gremmelmaier, 1097

Dallastra PNEUS
SUSPENSÃO E BORRACHARIA

Venha conhecer a linha de pneus agrícolas

Jacob Gremmelmaier, 2450 Getúlio Vargas

PIRELLI GOODYEAR

PROJESILVA AGRICULTURA

- PROJETOS
- CONSULTORIA
- AVALIAÇÕES
- CAR (cadastro Ambiental Rural)
- TOPOGRAFIA
- GEORREFERENCIAMENTO
- LICENCIAMENTO AMBIENTAL

MAURICIO MEDEIROS DA SILVA
Engenheiro Agrônomo
CREA-RS 173845
Código no Inkra - FUB

LUIZ CARLOS DA SILVA
Engenheiro Agrônomo
CREA-RS 055466

Fone: (54) 3341-1582
Av. Borges de Medeiros, 524
Getúlio Vargas - RS

Cuidar da vida é promover bem-estar todos os dias.

Unimed RS Te ver bem nos faz bem

ESPORTE

Getuliense é campeão brasileiro de corrida de aventura 2025

Alexandre Rossi integra a equipe gaúcha Lagartixa

No último final de semana, de 21 a 23 de novembro, a cidade catarinense de Praia Grande sediou a final do Campeonato Brasileiro de Corrida de Aventura 2025. Getúlio Vargas contou com a representação do atleta Alexandre Rossi, correndo pela equipe gaúcha Lagartixa. A equipe sagrou-se campeã após uma prova de 30 horas pela região dos cânions.

A corrida de aventura é um esporte composto por várias modalidades, como o trekking, o mountain bike, a canoagem, técnicas verticais (rapel) e orienta-

ção terrestre (através de mapa e bússola). O campeonato brasileiro contou com as principais equipes nacionais e foi disputado em quatro etapas, sendo duas em Santa Catarina, uma em São Paulo e uma em Alagoas.

Segundo Alexandre Rossi, a final foi a prova mais difícil fisicamente e também a mais técnica no quesito orientação. Com a vitória, o getuliense chega ao seu tricampeonato nacional.

O atleta contou com apoio do município de Getúlio Vargas, através do Edital Avança Mais no Esporte.



RÁDIO **ABAÚNA**
FM 105.9

Fone:
(54) 99611-2550

SUPER OFERTAS
SEXTA & SÁBADO

Karpinski
SUL BRASIL

VENHA PARA O **CLUBE**
ECONOMIZE MUITO MAIS!

<p>Arroz Branco e Parboilizado Blue Ville 5kg R\$ 19,95</p> <p>CLUBE ↓</p> <p>15,95</p>	<p>Lentilha Caldo Bom 400g R\$ 5,99</p> <p>CLUBE ↓</p> <p>4,99</p>	<p>Pringles 104g R\$ 9,99</p> <p>CLUBE ↓</p> <p>7,99</p>	<p>Lasanha Seara e Lebon 600g R\$ 11,99</p> <p>CLUBE ↓</p> <p>9,99</p>	<p>Requeijão Tradicional Danone 200g R\$ 7,99</p> <p>CLUBE ↓</p> <p>5,99</p>	<p>Achocolatado Pó Nescau 350g R\$ 9,89</p> <p>CLUBE ↓</p> <p>8,89</p> <p>Leite Condensado Tiro 395g</p> <p>CLUBE ↓</p> <p>4,49</p>
<p>Coca Cola Original 3L</p> <p>11,99</p>	<p>SÓ ATÉ DOMINGO</p> <p>Cerveja Skol Pilsen 475ml R\$ 4,49</p> <p>CLUBE ↓</p> <p>4,49</p>	<p>Cerveja Amstel Lager 475ml R\$ 4,49</p> <p>CLUBE ↓</p> <p>4,25</p>	<p>Costela Mianga Bovina Desossada R\$ 38,90 kg</p> <p>CLUBE ↓</p> <p>35,99 kg</p>	<p>Filé Agulha Bovino R\$ 32,90 kg</p> <p>CLUBE ↓</p> <p>29,90 kg</p>	<p>Pernil Suíno com osso cong. R\$ 18,95kg</p> <p>CLUBE ↓</p> <p>16,95 kg</p>
<p>Coza Sobrecoxa de Frango cong R\$ 11,95kg</p> <p>CLUBE ↓</p> <p>8,98 kg</p>	<p>Batata Monalisa R\$ 2,99 kg</p> <p>CLUBE ↓</p> <p>1,99 kg</p>	<p>Uva Thompson 500g R\$ 8,99</p> <p>CLUBE ↓</p> <p>7,99</p>	<p>Morango Fiori 250g R\$ 7,95</p> <p>CLUBE ↓</p> <p>6,95</p>	<p>Melão Espinhel R\$ 4,97kg</p> <p>CLUBE ↓</p> <p>3,97 kg</p>	<p>Amaciante Concentrado Aquafast 1,5L R\$ 24,95</p> <p>CLUBE ↓</p> <p>19,95</p>
<p>Papel Higiénico Best Lita 20m c/12 R\$ 10,95</p> <p>CLUBE ↓</p> <p>7,95</p>					

OFERTAS VÁLIDAS DE 26/11 A 01/12 OU ENQUANTO DURAREM OS ESTOQUES. SALVO ERROS GRÁFICOS.