

Especial Dia das Mães

social 6 e 7



Mamã Viviane com os filhos Fernando, Bernardo e Gabriel Dalla Costa Bigolin



As três gerações da família Kurtz Fabris: vovó Clarice, mamã Maira e filho Nicolás Fabris Ferrarese

CHAMAGÁS
PLUCHINSKI COM. GÁS
3341-2069



Heloísa Figur com a mamã Diana Figur

Maira Kurtz Fabris
Odontologia
CRD-15 25689

Avenida Severiano de Almeida, 445
Centro, Getúlio Vargas - RS
Edifício Christina
Sala 404

(54) 99960-8811

• O benevolente Abaúna, vez por outra, mostra sua ira Contexto - Página 2

• Confira as candidatas ao Soberanas dos 90 anos do município e Expo Getúlio Vargas 2024 Social 5 e contracapa

Alina Riffel Schirmbeck
ginecologia e obstetricia
CREMERS 46.250 - RQE 40.009

aliners.go@gmail.com
@alineschirmbeck

CRMRS 42.168
Natalie Schirmbeck Dall'Agnol
Dermatologia e Medicina Estética

Clínica também em Erechim
@dranataliedallagnol
(54) 9.9908.4808

(54) 3341.3724 | (54) 9.9955.2148
Clínica Schirmbeck | Av. Severiano de Almeida, 505
Centro - Getúlio Vargas | RS

plena
CENTRO AUDITIVO

DIFICULDADE AUDITIVA?
AGENDE UMA AVALIAÇÃO

▶ APARELHOS AUDITIVOS;
▶ PILHAS E ACESSÓRIOS;
▶ AUDIOMETRIA;
▶ IMPEDANCIOMETRIA;
▶ CONSERTOS.

POLICLÍNICA PLUS
Rua Jacob Gremmelmaier, 110
Sala 304, Getúlio Vargas - RS
Centro Clínico do Hospital São Roque
54 3712 1488
(54) 9 9908 9478



Neivo A. T. Fabris

neivo.fabris@gmail.com

O benevolente Abaúna, vez por outra, mostra sua ira

Nos mapas do início do século passado ele era descrito como Rio dos Índios. A experiência do engenheiro Severiano de Souza e Almeida, responsável pela instalação da Colônia Jaguari, na região central do RS, o motivou no ano de 1909 na escolha do local para o início de um novo empreendimento estatal. Em que pese estar afastado cerca de cinco mil metros da Estação Erechim da estrada ferro, que seria inaugurada em maio de 1910, o chefe da Comissão de Terras da Colônia Erechim instalou o marco (ainda preservado no patamar mais alto da Praça Flores da Cunha) num local aprazível, cercado de araucárias e dotado de uma rica hidrografia.

II

Além de garantir o abastecimento de água potável, e em mais de cento e dez anos foram raras às vezes em que ela faltou, pesou na escolha do local, que deu origem a cidade de Getúlio Vargas, a força motriz do rio posteriormente re-batizado de Abaúna. As engrenagens da maior serraria que forneceu a madeira necessária para as edificações públicas, residenciais e comerciais ao longo das primeiras décadas, eram movidas pelas suas águas. O mesmo com as correias do moinho de milho e trigo. Também foi determinante para a escolha do local da instalação do Curtume Killing & Holzbach no ano de 1919. O mesmo se deu com outros empreendimentos que dispensam serem nomeados.

III

Ainda nos anos iniciais da colonização, as autoridades locais e os moradores descobriram a força de suas águas. Não por acaso as áreas mais altas passaram a ser escolhidas para a construção das casas. A grande enchente de 1928, e depois a de 1941, considerada a maior até a poucos dias, também causou destruição na sede do município que tinha pouco mais de seis anos. Os registros fotográficos de ambas mostram o rastro

da destruição. E ocorreram outras tantas, até a do ano de 1992, esta filmada por Vilson Vani e registrada nas páginas do jornal **A Voz da Serra Getúlio Vargas**.

IV

Para evitar novas enchentes e prejuízos, o poder público municipal realizou estudos e foi buscar recursos para a realização das obras. E não faltaram su-gestões naqueles anos iniciais da década de noventa do século passado, fos-sem adequadas ou estapafúrdias. A caixa do rio foi alargada e onde foi possível ser rebaixada. As colunas das pontes localizadas nas Ruas Alexandre Bramatti e Mj. Cândido Cony foram retiradas, para evitar que troncos e galhos destruíssem seu fluxo. As galerias do esgoto pluvial foram limpas e um canal foi construído na Rua Mj. Cândido Cony, entre as Ruas Albino Fernando Holzbach e Leonardo Lang. E, desde então, as autoridades municipais realizam apenas ações de prevenção.

V

Desde então ocorreram outras tantas, como a de setembro de 2023 e as duas deste ano, uma em janeiro e outra há menos de uma semana. As águas do Abaúna alagaram as ruas mais baixas dos bairros XV de Novembro, Navegantes e do centro. Após uma longa e insone madrugada, o sábado (04) foi de muito trabalho. A tragédia, que também atingiu centenas de cidades e municípios, não teve precedentes, apontam os estudiosos. O mesmo com a solidariedade de milhões de pessoas de diferentes quadrantes do RS, do Brasil e até de países vizinhos.

VI

O crescimento da cidade de Getúlio Vargas nos últimos anos, com a construção de casas e edifícios e a expansão dos loteamentos é alvissareiro, mas exige cada vez mais obras de infraestrutura por parte do poder público. O marco legal do saneamento, que modifica uma série de normas do setor, foi aprovado pelo Congresso Nacional em 2020 e está em curso. Se por um lado a rede da Corsan abastece 100% da área urbana, por outro, o tratamento de esgoto não é realizado. Mas este, e tantos outros temas relevantes devem ser prioritários na campanha que se aproxima.



TESSARO
Soluções em Tecnologia

Fone/Whatsapp (54) 9.9237-7567
Rua Jacob Gremmelmaier, nº 644 | Getúlio Vargas - RS

Clarice Kurtz Fabris

Psicóloga CRP 07/07175

(54) 98431-1701
Centro - Getúlio Vargas



Estar junto para o que der e vier

Assim é você. Assim somos nós.

Atendimento também para não beneficiários e outros planos

Hospital Unimed
Erechim/RS

É pra você. É para todos.

Respostas: Fabris
Dr. Célio Fabris
CRM 14468RS

Solidariedade

Pessoas, entidades e empresas mobilizadas no auxílio às vítimas

Os primeiros dados sobre a devastação causada pelas enchentes ainda estavam sendo apurados pela Defesa Civil, quando uma rede de solidariedade se formou em todo o RS. E não foi diferente em Getúlio Vargas, com a mobilização de pessoas, entidades e empresas em torno da doação e arrecadação de itens de primeira necessidade, como água, alimentos, roupas, calçados, produtos de higiene e medicamentos.

De quinta-feira a domingo, grupos de voluntários se deslocaram para Barra do Rio Azul. Munidos de pás, enxadas, carrinhos de mão, vassouras e rodos, se juntaram aos moradores locais na limpeza e organização de residências e prédios comerciais atingidos pela água e lama. O mesmo em outras cidades da serra e do Vale do Taquari, ao longo da semana.

A adesão às campanhas desencadeadas pelo poder público,



As marmitas e lanches são entregues com mensagens motivacionais, inclusive escritas também por crianças

entidades, clubes de serviço, empresas e associações é expressiva. Enquanto grupos trabalham na arrecadação e seleção de doativos, outros somam esforços na preparação de alimentos e lanches, que ainda de madrugada são transportados para dife-

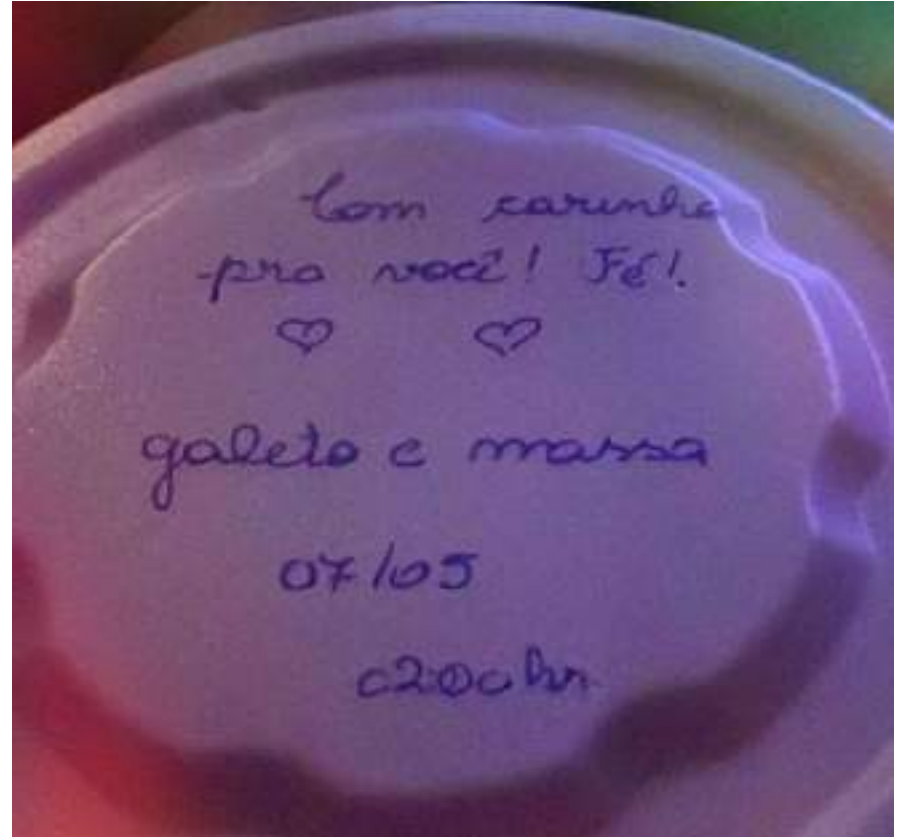

rentes cidades do RS.

E a mobilização segue nesta sexta-feira e nos próximos dias, com os auxílios mais urgentes. E devem continuar, mesmo após

o recuo das águas, na reconstrução de milhares de casas destruídas por esta que é considerada a maior tragédia que abalou o Rio Grande do Sul.

Teste, Compare &
Comprove
que um **VolksVale+**

Volkswagen Jetta GLI 2024

Pronta entrega

Taxa zero

Entrada de 80% + 12x



Paz no trânsito começa por você.







Erechim: 54 3522.0000

Getúlio Vargas: 54 3341.3200

*Consulte condições comerciais

GETÚLIO VARGAS
PREFEITURA



Abertas inscrições para cursos gratuitos do programa RS Qualificação

São 85 vagas divididas entre os cursos de Empreendedorismo, Instalação Elétrica e Soldagem Mag

A Prefeitura de Getúlio Vargas, por meio da Secretaria Municipal de Desenvolvimento Econômico, está com inscrições abertas para pessoas interessadas em uma vaga nos cursos de Empreendedorismo, Instalação Elétrica e Soldagem Mag, oferecidas por meio de convênio firmado com o programa RS Qualificação, do Governo do Estado, através da Secretaria de Estado do Trabalho e Desenvolvimento Profissional, Escola do Trabalhador e do Microempreendedor. O valor financiado pelo Governo Estadual é de R\$ 50 mil e a contrapartida da Prefeitura é de R\$ 40.050,00.

Os cursos são gratuitos, destinados a todas as pessoas, com pelo menos 16 anos de idade, moradoras de Getúlio Vargas, e que desejam se capacitar profissionalmente - com preferência para aquelas em situação vulnerável, em desemprego ou em sub ocupação.

Por meio do programa RS Qualificação, parceria entre a Prefeitura Municipal e o Governo do Estado, são oferecidas 40 vagas para o curso de Empreendedorismo (40h), que inicia no dia 21 de junho e será desenvolvido no Centro Universitário Ideau; 15 vagas para o Curso de Instalação Elétrica (80 horas), que inicia em julho e será desenvolvido parte em sala na Prefeitura e a parte prática no Senai em Erechim; e 30 vagas para

o de Soldagem Mag (60 horas), que terá início em outubro, sendo 15 vagas no turno da tarde e 15 vagas no turno da noite. Este curso será oferecido na unidade móvel do Senai, que estará estacionada no pátio da Prefeitura.

INSCRIÇÕES

Para se inscrever, o candidato deverá se dirigir pessoalmente à Secretaria Municipal de Desenvolvimento Econômico, no Centro Administrativo, com os seguintes documentos: cópia da Carteira de Trabalho; cópia do RG ou documento com igual validade (CNH, carteira profissional); cópia do CPF; comprovante de residência; comprovante de renda, caso tenha; e Comprovante de escolaridade.

As inscrições devem ser feitas na Secretaria de Desenvolvimento Econômico a partir desta segunda-feira, dia 6 de maio.

RS QUALIFICAÇÃO

Os cursos oferecidos através do programa RS Qualificação contam com investimento do Governo do Estado e contrapartida do Município de Getúlio Vargas, que juntos atuam para qualificar e/ou requalificar profissionalmente pessoas em situação de vulnerabilidade socioeconômica, desemprego e/ou sub ocupação. O objetivo com essa medida é suprir as vagas de empregos disponíveis no mercado de trabalho do município.

Comunicado sobre podas de galhos

Diante das previsões de chuvas, a Prefeitura de Getúlio Vargas alerta a comunidade sobre a importância de evitar podas de árvores neste período. Solicita, também, que evitem colocar galhos nas ruas, pois isso pode obstruir bocas de lobo e contribuir para ocorrências de alagamentos. É fundamental aguardar a normalização do clima para realizar tais serviços de forma segura.

Além disso, informa que está suspenso, temporariamente, o serviço de recolhimento dos galhos. Atualmente, todas as máquinas do município estão empenhadas na reconstrução de estradas e pontes danificadas, o que impede de disponibilizar caminhões suficientes para o recolhimento adequado de galhos e entulhos.

Contamos com a compreensão e colaboração de todos para garantir a segurança e o bem-estar da nossa comunidade.

Dra. Cassandra Cardoso

PSICOLOGIA CLÍNICA
CRP 07/08096

Psicoterapia
Avaliação Psicológica

(54) 3337.2101

Av. Lido Tagliari, 921 - Centro Clínico Santa Antônio - Conj 101/103 - Estação/RS



RESTAURANTE E
LANCHERIA DO
MANO

A melhor à la minuta da região.

Café
Almoço

Happy hour
Jantar

Fone/Whatsapp: (54) 99634-7670

RS 135 Km 47 Getúlio Vargas (Junto ao Posto Tradição)

VESTIBULAR IDEAU

DE INVERNO

ideau.com.br | @faculdadeideau | (54) 9 9685-4713





Anissara Zir
anissarazir@gmail.com

Agenda das candidatas a Soberanas dos 90 anos e Expo Getúlio Vargas 2024 inicia na próxima semana

Passeio Especial Dia das Mães - Ainda há vagas para o 2º Passeio Especial de Dia das Mães, que o roteiro de turismo rural Getúlio Vargas: Fé, Cultura e Tradição organizou para o próximo dia 18. A saída será às 13h30min da Igreja Matriz Imaculada Conceição para a Casa Nostra. Valor R\$ 65,00.

O transporte da Linha Turismo Getúlio Vargas é gratuito e o passeio inclui seguro, condutor local e/ou guia de turismo, visita nos dois empreendimentos, chá da tarde e um momento especial espiritual de confraternização e conexão com todas as mães.

Reservas e informações pelos fones 54 99688-5106 (Departamento de Turismo) e 54 98434-6380 (Accias).

CTG Getúlio Vargas - A patronagem do CTG Getúlio Vargas cancelou o evento que estava programado para este sábado, dia 11. O jantar fandango era para comemorar o aniversário da sociedade tradicionalista. A medida foi tomada em virtude de tudo o que o povo gaúcho está vivendo nesses últimos dias. Os valores das fichas vendidas serão devolvidos e o evento será realizado em outra oportunidade.

As inscrições para o concurso Soberanas dos 90 anos do município e da Expo Getúlio Vargas 2024 encerraram na terça-feira, dia 07, e a prefeitura e a comissão organizadora divulgaram as sete candidatas já na quarta-feira, dia 08. São elas e as entidades/empresas que representam: Ana Luísa Czechowski Bordin (Tênis Clube Getulienense), Jussana Paola Chiarello Wavzenkiewicz (Casa da Amizade e Rotary Club), Milena Taliza Cazonato (Ideau e CTG Getúlio Vargas), Paloma Marcon Baruffi (CDL), Paola Krasuski Sandri (Accias), Renata Caroline Canello (Grupo Construmil) e Vanusa Vieira da Silva (Arte Metálica).

As eleitas irão substituir a corte dos 85 anos: rainha Izadora Borgmann Frizzo, 1ª princesa Caroline Guizzo e 2ª princesa Bruna Pereira da Silva.

As candidatas, com o apoio dos familiares, amigos e das entidades que representam, já estão se preparando para todas as etapas do certame. A agenda

inicia na próxima, com curso de capacitação.

Serão três etapas avaliativas: entrevista, prova escrita e desfile de gala; sendo duas delas com jurados convidados de fora do município. A 1ª etapa avaliativa será a entrevista, no dia 22 do corrente mês; a 2ª será a prova escrita, no dia 29; e a 3ª avaliação será o desfile de gala no baile de coroação no dia 29 de junho, no Centro Comunitário Centenário.

A carreata, prevista para o dia 22 de junho, é para divulgar o baile e também para que as candidatas tenham um contato mais direto com a comunidade, portanto, não é uma atividade avaliativa, mas sim, desclassificatória caso não compareça.

O prêmio da rainha eleita será R\$ 3 mil e das duas princesas R\$ 1,5 mil cada.

Confira na contracapa as fotos das candidatas, sua idade e a entidade que representa.

SUPERMERCADO
Ideal

OFERTAS VÁLIDAS DE 09 A 15/04/24

BARATÍSSIMO!

AGNOLINI FRANGO ITALIANINHA 400G **RS 10,95**

LEITE CONDENSADO NESTLÉ 395G **RS 4,99**

MASSA BARILLA 500G **RS 4,95**

QUEIJO FATIADO PORTO NOVO 300G **RS 13,95**

MOLHO DE TOMATE PREDILECTA 300ML **RS 1,19**

CREME DE LEITE TIROL 200G **RS 2,69**

LIQUICINHA LEBON CHURRASCO 300G **RS 13,95**

MAIONESE SACHE LIZA 400G **RS 4,95**

PAPEL HIG. NEUTRO PALOMA 20M C/12 **RS 11,95**

BARATO!

FILÉ BOVINO C/OSSO CONGELADA KG **RS 34,95**

CERVEJA NOVA SCHIN 473ML **RS 3,19**

CERVEJA BOHEMIA 473ML **RS 3,99**

CERVEJA HEINEKEN 355ML **RS 5,99**

SABÃO LÍQUIDO BRILHANTE REFIL BOOVL **RS 10,95**

BOMBOM AMOR CARIOCA MEUGENBAUER 200G **RS 5,95**

PRA LEVAR!

CARNE MOÍDA (GUISADO 2") KG **RS 24,95**

REFRIGERANTE CHARRUA 2L **RS 4,99**

COXA E SOBRE COXA FRANGO KG **RS 7,95**

BOMBOM ESPECIALIDADES NESTLÉ 251G **RS 10,95**

ENCONTRE OFERTAS NO IDEAL

R. EDUARDO B. VIANA, B. SÃO PELEGRINO, GETULIO VARGAS/RS

ACOMPANHE NOSSAS OFERTAS
3341-3545 | 8433-2189
SUPERMERCADOIDEAL



Mariana Freitas Rigo
com a mãe Ketlin



Pedro com a
mamãe Joana
Salgado
Bianchi Vieira



Dia das Mães

Para todas as mães que cuidam com amor e dedicação desejamos um Dia das Mães cheio de saúde e bem-estar. Feliz Dia das Mães!

GRUPO ECOSAÚDE
MEDICINA DO TRABALHO

FELIZ DIA DAS *Mães*

Quando procuramos modelo de dedicação integral ao trabalho e prestação de serviço, impossível não nos lembrarmos de uma mãe

Sociedade Beneficente Cruz de Malta

Crizal EM DOBRO
PROTEÇÃO COMPLETA

QUER GANHAR UM PAR DE LENTES?
ADQUIRA UM PAR CRIZAL COM PROTEÇÃO COMPLETA
E GANHE O SEGUNDO

Nas compras acima de R\$ 500,00 em produtos da loja, você ganha um lindo pingente para presentear quem amamos: **nossa mãe!**
Promoção válida até sexta-feira, dia 10/05/2024!

Além disso, estamos com uma campanha de arrecadação em nossa loja, para ajudar quem mais precisa!

ÓTICAS | **CAROL**

Av. Mauricio Cardoso, 441
(ao lado da Cacau Show)
WhatsApp (54) 99202-8424
(54) 3712-0455



Mãe Marta Soccol com as filhas Vitória, Clarinda e Marcia; e, ao lado, Clarinda com a filha Martina



Mamãe Camila com a filha Mariana Comin Bortolini, de Estação



Mãe Francieli Dall'Agnol com os filhos Luísa e Nicolás



Arthur Beck Nunes com a mãe Fernanda Beck

Cecília Frandoloso Fonseca com a mamãe Estela, de Passo Fundo



As três gerações: vó Arlete entre a filha Ketlin Garbin e a neta Isabelli, de Passo Fundo



Mamãe Larissa com as filhas Valentina e Ana Clara Postal Piccoli



Mãe é sabedoria e força. Sinônimo de Amor e zelo.

Venha conferir nossas opções de presentes para homenagear a sua Mãe. Ela merece!

Lojas **Andrioli**

Ser Mãe é a missão de maior responsabilidade. A ela, devemos nossa vida, pois é merecedora de todo o nosso respeito e digna de todo o nosso afeto.



ESTAÇÃO

Obras realiza reparos nas estradas

Após os temporais que castigaram o RS, os primeiros dias da semana foram de sol na região. No início da manhã de segunda-feira (06), equipes da Secretaria de Obras e Agricultura do município de Estação deram início aos trabalhos para a recuperação dos danos causados pela enxurrada.

Os estragos causados pelo grande volume de chuvas comprometeram a trafegabilidade em inúmeras estradas do interior do município. Os trabalhos tiveram continuidade na terça e quarta-feira com ações que restabeleceram a segurança e o tráfego nas diferentes linhas e comunidades do interior.



Campanha de doação mobiliza a comunidade

Para facilitar o recebimento de doativos a serem destinados às regiões devastadas pelas enchentes que assolam o RS, a Associação do Comércio de Estação (ACE) e a administração municipal centralizaram o ponto de coleta. Desde a manhã de terça-feira (07) a doação de roupas, calçados, material de higiene, roupas de cama, mantimentos e água foi concentrada no pavilhão localizado ao lado da Mecânica ZN, na saída para Santa Lúcia. Além de facilitar a separação e organização dos doativos, a proximidade da rodovia facilita a logística.



Central de coleta é no pavilhão ao lado da Mecânica ZN, na saída para Santa Lúcia

IPIRANGA DO SUL E FLORIANO PEIXOTO

Núcleos de Comércio da Accias realizam sorteios

Os Núcleos de Comércio dos municípios de Ipiranga do Sul e de

Floriano Peixoto, associados da Accias, encerram mais uma campanha para o Dia das Mães. Os dois sorteios são transmitidos ao vivo, pela página do facebook da Accias. Ambas campanhas contam com o patrocínio do Sicredi Sul Minas RS/MG, através das agências locais, e com o apoio da Accias e da prefeitura municipal.

Em Ipiranga do Sul, o sorteio de dez vales-compra, no valor de R\$ 300,00 cada, foi realizado na noite de ontem (09). As empresas nucleadas, que contemplaram seus clientes com a campanha, são: Mercado Ipiranga, Farmácia



Avenida, Rolim Móveis, Loja Linda Flor, CJC Materiais de Construção,

Posto Ipiranga, Exclusiva Materiais de Construção, Loja Life Style Modas, Restaurante Colonial Sbeghen e Supreme Drinks.

O Núcleo do Comércio de Floriano Peixoto fará seu sorteio na noite desta sexta-feira (10). Os prêmios são dez kits chimarrão, sendo um contemplado por empresa participante da campanha. O Núcleo é formado por: Karpinski Bar e Grill, Agroindústria GG, Giaretta Agrogócios, Loja Variedades, Maxi Posto, Mercado Super Econômico, Comercial Agrícola Vitalli, Giaretta Materiais de Construção e Cantina Zanivan.

ATÉ **600** MEGA
INTERNET FIBRA
A PARTIR DE **R\$ 99,90**
INSTALAÇÃO **GRÁTIS**
ASSINE HOJE MESMO!
0800 510 6992
RAZAINFO

rádio Sideral
Sideral 93.1
Fone: 3341-1554
98 FM 98.1
Fone: 3341-3042
Estação FM 103.1
Fone: 3337-2005

SEU PRÓXIMO DESTINO ESTÁ AQUI!
INTERMUNICIPAL • INTERESTADUAL • INTERNACIONAL
www.UneSul.com.br
(51) 99950-5033
(51) 3375-9595

BOLETIM INFORMATIVO Nº. 017/2024



O Poder Legislativo de Getúlio Vargas está sempre ao lado da comunidade, defendendo seus interesses e a representando. Por isso, convidamos a acompanhar a próxima sessão que acontece na quinta-feira (16 de maio) às 18h30, na sala das sessões Engenheiro Firmino Girardello, na sede do Poder Legislativo de Getúlio Vargas.

- O atendimento na Casa acontece das 8h30 às 11h30 e das 13h30 às 17h de segunda a sexta-feira;

- O contato com o Poder Legislativo poderá ser feito também por telefone através do número (54) 3341 3889, ou pelo e-mail: camaravereadoresgv@gmail.com;

- Confira as decisões da sessão plenária da última quinta-feira (9) nas redes sociais e em nosso site.

Para mais informações, acesse: getuliovargas.rs.leg.br

Getúlio Vargas, 08 de maio de 2024.

Aquiles Pessoa da Silva
Presidente

EREBANGO

Feira reforça a união e a solidariedade

2ª Feira Multissetorial confirma sucesso

Em dias tão desafiadores para a população que acompanha o drama vivenciado por muitas famílias no Estado, mais um momento para estimular a solidariedade.

A Prefeitura de Erebangó, junto a Emater/RS-Ascar, promoveram na terça-feira (07), a 2ª edição da Feira Multissetorial.

Durante todo o dia, o Salão Paroquial recebeu visitantes que puderam conferir o potencial do comércio e outros segmentos locais, e ainda fazer doações aos atingidos pelas enchentes.

A extensionista Doriane Damin avaliou o evento de forma positiva, com boa participação do público e volume significativo de vendas. "A programação foi realizada e com um sentimento a mais, diante

do cenário que vivenciamos em todo o RS: o fortalecimento da união. Do mesmo modo, os expositores buscaram estimular as vendas para o Dia das Mães, com promoções e condições especiais", comentou.

Quem passou pela feira também pode prestigiar apresentações artísticas, a exemplo da Banda Marcial Municipal e a cantora mirim, Valkiria Rovani, que emocionou o público com seu talento vocal.

A prefeitura e a Emater destacam a importância da participação de todos e aproveitam para reforçar o pedido de ajuda da população para que, se puder, contribua com doações aos que mais precisam.



Estado do Rio Grande do Sul
Câmara de Vereadores de Floriano Peixoto-RS

Boletim Informativo Nº. 011/ 2024

Sessão Ordinária do dia 02 de maio de 2024, realizada na Câmara Municipal de Vereadores, situada na Rua Antônio Pauletti, nº 1.085, Sala de Sessões Lindolpho Frank, no Município de Floriano Peixoto, às 19h, sob a Presidência da Vereadora Marieli Vobito Presidente, e Secretariada pela Vereadora Rejane Paula Pauletti Biessek 1º Secretária da Mesa Diretora. Contando ainda com a presença dos seguintes Vereadores: Andréia Paula Franceschi, Denilson Pauletti, Marília Vitali, Sônia M. k. Betiol, Cleonice Miechoanski Voss, Emerson Fiori e Solange Ploia Lorenzi.

PROPOSIÇÕES EM PAUTA:

PROJETO DE LEI Nº 024/24, DE 30 DE ABRIL DE 2024. Autoriza o poder executivo municipal a realizar a 15ª Festa Italiana e o 6º Encontro Municipal do Vinho, e dá outras providências. **Aprovado pela maioria, com o voto contrário pelas Vereadoras Sonia e Cleonice.**

PROJETO DE LEI Nº 025/24, DE 30 DE ABRIL DE 2024. Autoriza o poder executivo a prorrogar o prazo de vigência da contratação temporária autorizada pela lei municipal nº 1.821/2022, de 08 de abril de 2022, e dá outras providências. **Aprovado por unanimidade.**

PROJETO DE LEI Nº 026/24, DE 30 DE ABRIL DE 2024. Autoriza o poder executivo a prorrogar o prazo de vigência da contratação temporária autorizada pela lei municipal nº 1.913/2023, de 16 de junho de 2023, e dá outras providências. **Aprovado por unanimidade.**

A próxima sessão Ordinária ficou designada para o **dia 09 de maio de 2024, quinta-feira, com início às 18:30 horas**, nas dependências da Câmara Municipal de Vereadores.

Para maiores informações acesse: www.camarafloriano-rs.com.br

Floriano Peixoto, 03 de maio de 2024.

Marieli Vobito
Presidente.

RÁDIO
ABAÚNA
FM 105.9

Fone: (54)
3341-5001

SISTEMA CFTV

MONITORAMENTO 24h

PORTÃO ELETRÔNICO

VÍDEO PORTEIRO E CONTROLE DE ACESSO

ENERGIA SOLAR

AUTOMAÇÃO

PROJETOS PERSONALIZADOS PARA A SEGURANÇA PATRIMONIAL

BS PREVENÇÃO

SEGURANÇA COM QUALIDADE DESDE 1999!

(54) 3341.2393 / 9 9923.6079

Dallastra
PNEUS

- Pneus das melhores marcas
- Geometria e balanceamento
- Rodas
- Escapamento
- Baterias
- Borracharia
- Suspensão

Fones: (54) 9.9602-2233 ou 9.9613-9743

Rua Jacob Gremmelmaier, 2450 - Centro - Getúlio Vargas/RS

GETÚLIO VARGAS

As candidatas à Soberanas dos 90 anos e Expo Getúlio Vargas 2024



Ana Luísa Czechowski Bordin, 18 anos, representa o Tênis Clube Getuliense



Jussana Paola Chiarello Wawzenkievicz, 20 anos, representa a Casa da Amizade e o Rotary Club

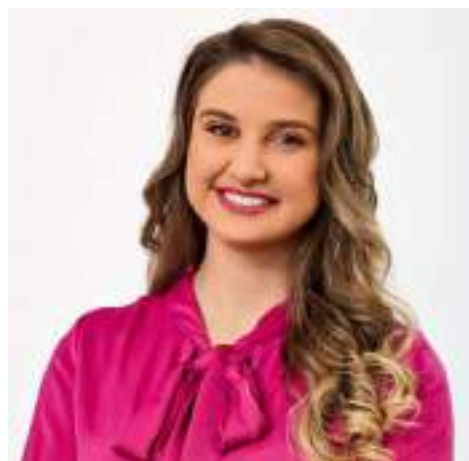

Milena Taliza Cazzonato, 24 anos, representa o Ideau e o CTG Getúlio Vargas



Paloma Marcon Baruffi, 19 anos, representa a CDL

Fotos: Arquivo Pessoal



Paola Krasuski Sandri, 23 anos, representa a Accias

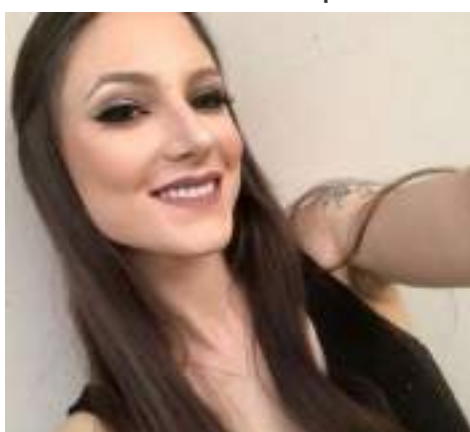

Renata Caroline Canello, 19 anos, representa o Grupo Construmil

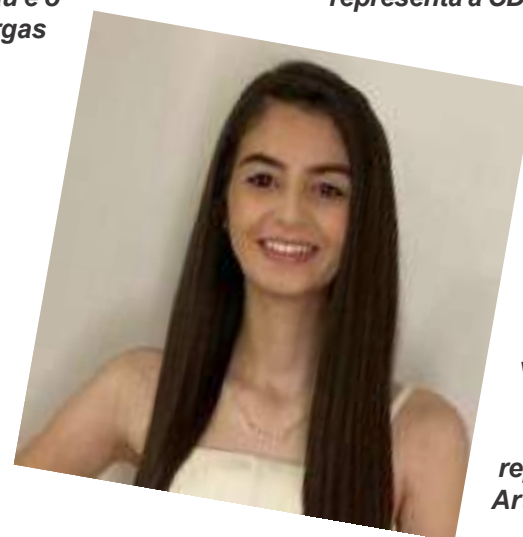

Vanusa Vieira da Silva, 22 anos, representa a Arte Metálica

SUPER OFERTAS
SEXTA A SEGUNDA

feliz dia das mães

OFERTAS VÁLIDAS DE 10 A 13.05 OU ENQUANTO DURAREM OS ESTOQUES. SALVO ERROS GRÁFICOS.

<p>CLUBE</p> <p>18,97</p> <p>União 5kg R\$ 19,97</p>	<p>CLUBE</p> <p>8,99</p> <p>Pessegueiro Docesabor Metades 350g</p>	<p>CLUBE</p> <p>3,99</p> <p>Torta Fria Doce Pão R\$ 39,90kg a cada 100g fica</p>	<p>CLUBE</p> <p>49,90</p> <p>Torta Philak 1,100g R\$ 59,90</p>	<p>CLUBE</p> <p>26,95</p> <p>Sorvete Mayerka Tradicional 2L</p>	<p>CLUBE</p> <p>25,89</p> <p>Cobertura Harald 1,01kg R\$ 28,89</p>	<p>CLUBE</p> <p>10,99</p> <p>Bombom Lacta Favoritos 250,6g</p>	<p>CLUBE</p> <p>5,95</p> <p>Bis Laka 100,8g</p>	
<p>CLUBE</p> <p>2,69</p> <p>Crema Leite Piracanjuba 200g</p>	<p>CLUBE</p> <p>4,45</p> <p>Leite Condensado Piracanjuba 395g</p>	<p>CLUBE</p> <p>6,99</p> <p>Achocolatado Pó Nescau 370g R\$ 7,99</p>	<p>CLUBE</p> <p>3,99</p> <p>Requeijão Danone Trad 200g R\$ 5,99</p>	<p>CLUBE</p> <p>22,90</p> <p>File Agulha Bovina R\$ 25,90 kg</p>	<p>CLUBE</p> <p>17,95</p> <p>Ponta de Peito Bovina R\$ 19,90 kg</p>	<p>CLUBE</p> <p>6,49</p> <p>Coxa Sobrecoxa de Frango Dorsal R\$ 6,99 kg</p>	<p>CLUBE</p> <p>22,98</p> <p>Costela Suína Alibem Congelada R\$ 24,98 kg</p>	<p>CLUBE</p> <p>24,95</p> <p>Costela Bovina DoChef R\$ 26,95 kg</p>
<p>CLUBE</p> <p>7,89</p> <p>Refrigerante Fanta e Sprite 2L</p>	<p>CLUBE</p> <p>8,49</p> <p>Refrigerante Coca Cola 2L</p>	<p>CLUBE</p> <p>3,79</p> <p>Cerveja Antarctica Pilsen 473ml</p>	<p>CLUBE</p> <p>5,69</p> <p>Cerveja Heineken 473ml</p>	<p>CLUBE</p> <p>2,69</p> <p>Batata Doce Rosa</p>	<p>CLUBE</p> <p>7,99</p> <p>Ovos Vermelhos Jumbo c/10 R\$ 8,99</p>	<p>CLUBE</p> <p>5,47</p> <p>Água sanitária Q/Boa 2 litro R\$ 7,29</p>	<p>CLUBE</p> <p>8,95</p> <p>Sabão em pó Brilhante 800g R\$ 13,95</p>	