



página **9**

**Região** - O prefeito de Ipiranga do Sul, Marco Antonio Sana, declara situação de emergência no município devido à estiagem (foto).

O prefeito de Getúlio Vargas, Pedro Paulo Prezzotto, recebeu os colegas Geverson Zimmermann (Estação), Homero Fochesatto (Sertão) e Jair Antônio Ostrowski (Floriano Peixoto), na manhã de quarta-feira (19), bem como secretários municipais da Agricultura, de Desenvolvimento Econômico, de Meio Ambiente, de Obras e da Fazenda, para discutirem os impactos da estiagem na região. Também participaram representantes da Accias, CDL, Sindicato Rural, Sutraf, Secretaria de Agricultura do Estado e membros do CDagro. Matéria sobre essa reunião você pode conferir no nosso site.

FLORIANO PEIXOTO

## Nova UBS começa a ser construída

Investimento está previsto em torno de R\$ 2 milhões



Com um investimento previsto em torno de R\$ 2 milhões, já está sendo construída a nova Unidade Básica de Saúde (UBS) de Floriano Peixoto. Os recursos são do Programa de Aceleração do Crescimento (PAC).

A previsão de conclusão da obra é de dez meses.

A nova UBS passará a ser um espaço de acolhimento e cuidado para os munícipes florianenses, com uma infraestrutura moderna e funcional.

Avenida Severiano de Almeida, 445  
Centro, Getúlio Vargas - RS  
**Edifício Christina**  
Sala 404

**Maira Kurtz Fabris**  
Odontologia  
CRC 09.25881

(54) 99960-8811

**CHAMAGÁS**  
PLUCHINSKI COM. GÁS

Revenda autorizada 

(54) 99621-6875



R. Frei Gentil, 593 - São Peregrino Getúlio Vargas - RS

**Alina Riffel Schirmbeck**  
ginecologia e obstetrícia  
CREMERS 46.250 - RQE 40.009

aliners.go@gmail.com  
@alineschirmbeck

(54) 3341.3724 | (54) 9.9955.2148  
Clínica Schirmbeck | Av. Severiano de Almeida, 505  
Centro - Getúlio Vargas | RS

CRMRS 42.168  
Natalie Schirmbeck Dall'Agnol  
Dermatologia e Medicina Estética

Clínica também em Erechim  
@dranataliedallagnol  
(54) 9.9908.4808

**plena**  
CENTRO AUDITIVO



DIFICULDADE AUDITIVA?  
AGENDE UMA AVALIAÇÃO

▶ APARELHOS AUDITIVOS;  
▶ PILHAS E ACESSÓRIOS;  
▶ AUDIOMETRIA;  
▶ IMPEDANCIOMETRIA;  
▶ CONSERTOS.

Av. Severiano de Almeida,  
151 - Clínica Cortez -  
Centro de Getúlio Vargas  
**54 3712 1488**

ASSEMBLEIA DE VERÃO DA FAMURS

## Vice-prefeito de Getúlio Vargas participa do evento que debate os desafios das gestões municipais



O vice-prefeito de Getúlio Vargas, Dinarte Farias, está participando da Assembleia de Verão da Federação das Associações de Municípios do RS (Famurs), que está sendo realizada na Sociedade Amigos do Balneário Atlântida (Saba), em Xangri-Lá. Acompanhado da secretária de Administração, Tatiane Giaretta, ele integra o encontro que reúne gestores públicos de todo o Estado para debater estratégias e iniciativas específicas ao desenvolvimento e à recuperação dos municípios gaúchos.

Com o tema “Juntos para reconstruir, somando forças para superar”, o evento tem como objetivo discutir desafios enfrentados pelas administrações municipais e propor soluções para a retomada econômica e social do RS. A abertura oficial do evento ocorreu na manhã

desta quinta-feira (20), reunindo um público de mais de 1.500 pessoas, entre 300 prefeitos, vice-prefeitos, secretários e representantes dos 497 municípios do Estado.

Para Dinarte, a assembleia é um espaço fundamental para a troca de experiências e o fortalecimento da gestão pública. “Este evento representa a união dos municípios gaúchos em busca de soluções concretas para os desafios que enfrentamos. O trabalho conjunto é essencial para garantirmos o desenvolvimento sustentável das nossas cidades”, destacou.

A programação da Assembleia de Verão segue até esta sexta-feira (21), com palestras, debates e painéis que abordam temas como inovação na gestão pública, financiamento de projetos municipais e estratégias para contribuir com o crescimento econômico das cidades.

### SUTRAF E CRESOL

## Festa do Aposentado será neste sábado

O Sindicato Unificado dos Trabalhadores na Agricultura Familiar (Sutraf-AU) e a Cresol promovem, neste sábado, 22 de fevereiro, mais uma Festa do Aposentado. Esta será a 24ª edição do evento realizado pelo Sutraf-AU e a 6ª edição da cooperativa Cresol.

A festa será realizada na Comunidade de Souza Ramos, distrito do município de Getúlio Vargas, com início às 10h com a celebração de ação de graças. O al-

moço será servido ao meio-dia, com churrasco, pão e saladas. À tarde, o manité será animado pelo Musical Grenal Nova Geração.

Os aposentados associados do Sutraf em dia com a anuidade podem retirar sua ficha gratuita. Elas estão disponíveis, também para venda, nas sedes do Sutraf ou na Cresol nos municípios de Getúlio Vargas, Estação, Erebangó e Floriano Peixoto. E ainda na Cresol de Ipiranga do Sul e Sertão.



Neivo A. T. Fabris

neivo.fabris@gmail.com

## ERS-135 e BR-153

- Coluna publicada em junho de 2015 -

O Governo do Estado não tem e não terá a médio e longo prazo recursos para investir na RS-135. A realização de obras para a duplicação da estrada que liga Erechim a Passo Fundo esbarra nas dificuldades de licenciamento ambiental, significativo volume de aterros e cortes, edificação de pontes, indenizações no perímetro urbano na cidade de Getúlio Vargas, além da existência da reserva indígena de Ventarra, em Erebangó. De igual modo no imbróglio na área do Mato Preto, reivindicada pelos guaranis. O estrangulamento na chegada a Passo Fundo é outro problema conhecido pelos usuários da estrada.

II - Os estudos realizados sobre a viabilidade da pavimentação da BR-153 (Transbrasiliana) apontam que todas as pontes ao longo dos 68,4 Km entre Erechim e Passo Fundo estão prontas. Além do traçado perfeito, que permite velocidade constante de pelo menos 80 Km/h, inclusive nas curvas, a compactação da base da rodovia está pronta, ocorrendo o mesmo com as galerias pluviais. Uma jazida de basalto, localizada no meio do caminho, vai permitir a redução de custos no transporte da brita. Considerada a quarta maior rodovia do país, a extensão da BR-153 é de 4.355 km, e liga Aceguá (RS) a Marabá (PA).

III - No dia 20 de junho, técnicos em trânsito e integrantes do governo municipal de Erechim percorreram a Transbrasiliana até Passo Fundo. Acompanhado por Washington Luiz Madrid, tecnólogo em estradas, o grupo pode conferir as condições favoráveis para a pavimentação asfáltica aguardada há mais de meio século. O levantamento revela que se o governo da União realizasse a obra o tráfego de caminhões e mais de 50% do tráfego de automóveis seriam direcionados para a BR-153. Além de encurtar a distância e oferecer maior segurança, a estrada corta municípios que detêm a maior produtividade de grãos do norte gaúcho.

**Dallastras**  
PNEUS

- Pneus das melhores marcas
- Geometria e balanceamento
- Rodas
- Escapamento
- Baterias
- Borracharia
- Suspensão

Fones: (54) 9.9602-2233 ou 9.9613-9743  
Rua Jacob Gremmelmaier, 2450 - Centro - Getúlio Vargas/RS

Diretores: Neivo Angelo Fabris (RP 10783 - DRT/RS) e Anissara Zir  
Redação e Comercial:  
Av. Borges de Medeiros, 1485  
99900-000 - Getúlio Vargas - RS  
Editado por Neivo Angelo Fabris-ME - CNPJ  
90.376.203/0001-70 - Inscr. Munic. 22.209

Matriculado sob o nº 004, as fls. 009 do Livro "B" no ofício do Registro Civil das Pessoas Jurídicas de Getúlio Vargas

afregional@gmail.com

**afolharegional**



## MOVIMENTO NÃO A PEDÁGIOS NO RS

O último final de semana foi de novas ações do movimento Democracia ERS-135 em vários municípios gaúchos. O objetivo do movimento foi mostrar ao governo do Estado a contrariedade pela implantação de novos pontos de pedágios no RS e também ao sistema proposto pelo "free flow".

Em Getúlio Vargas, a manifestação foi na tarde do sábado, dia 15. No calçadão da cidade, pronunciamentos do presidente da Comissão Democracia ERS-135, Lauro Pedot; e também de Thiago



Borgmann (criador do grupo de whatsapp Pedágios e duplicação da RS 135, que conta com mais de 350 membros de diferentes regiões do Estado); do vereador de Coxilha, Eliser Cosati; da vereadora de Getúlio Vargas, Suzi Tereziinha dos Santos; e dos assessores parlamentares do deputado estadual Papparico Bacchi, Zé Vicenzi, de Coxilha, e Júlio César dos Santos, de Getúlio Vargas. Todos expressaram sua opinião e indignação com essa proposta do governo do Estado, pois "pedágio é cobrança, não importa o sistema de cobrança". E mais uma vez quem vai pagar a conta será o povo, pois "essa cobrança do pedágio será embutida nos produtos adquiridos pelo povo".

Frisando que "dinheiro o governo Eduardo Leite tem", o presidente da Comissão Democracia ERS135, Lauro Pedot, também citou como exemplo o patrocínio do governo do Estado, de dinheiro público, dinheiro do povo, através do Detran/RS, de mais de R\$ 1.600.000,00 para uma festa de empresa privada, o Planeta Atlântida, com ingressos pagos pelos



participantes e com finalidade de lucro para a empresa privada Grupo RBS. "Esse valor poderia ser usado para fazer bem mais que um quilômetro de pavimentação de rodovia ou diminuir o custo das altas taxas de habilitação, de transferência de propriedade de veículo ou encaminhar para a saúde do povo gaúcho", ponderou. Pedot lembra que esse patrocínio consta no Diário Oficial do Estado do RS, de 27/01/25.

De acordo com os assessores do deputado Papparico, o parlamentar questiona sobre o dinheiro das privatizações e alega que o Estado tem recursos sim para esse investimento de melhorias nas

rodovias, pelo menos para uma boa parte das obras.

O vereador Eliser lembrou que Getúlio Vargas tem a deputada estadual Delegada Nadine e que é preciso continuar conversando com ela também.

Concluídos os pronunciamentos, o grupo seguiu em carreta pelas principais ruas do centro da cidade, seguindo até o município de Estação e retornando à Getúlio Vargas.

Manifestações com o mesmo objetivo foram realizadas em outros municípios e rodovias no domingo. No decorrer da semana, o grupo continuou buscando o apoio dos parlamentares, de prefeitos e vereadores.



**PROMOÇÃO**  
**sorte**  
Fevereiro da  
VolksVale

## Volkswagen Novo Nivus

Bônus de até R\$ **11Mil** com seu usado na troca\*

+ Taxa 0% em até 24x\*

+ Entrada\*

COMPRE SEU NOVO VW 0KM, CADASTRE-SE E CONCORRA A ATÉ

# 10 POLOS ZERO KM™





## Botolli

Erechim - Av. Sete de Setembro, 1800 - 54 3522 0000  
Getúlio Vargas - Av. Eng. Firmiro Girardello, 465 - 54 3341 3200  
Seminovos: - Av. Sete de Setembro, 1460 - 54 3519 6677

[www.botolli.com.br](http://www.botolli.com.br)



Desacelere. Seu bem maior é a vida.

**Formação da Lei Lucas** - A Prefeitura de Getúlio Vargas, por meio da Secretaria Municipal de Educação, Cultura e Desporto (Smecd), realizou a formação Lei Lucas, no Salão de Atos. O evento contou com a participação de servidores da rede municipal de ensino e foi ministrado por Andressa Baratto, coordenadora dos cursos Técnico em Enfermagem e Técnico em Segurança do Trabalho da Unideau. A capacitação abordou protocolos e técnicas essenciais de primeiros socorros, garantindo mais segurança no ambiente escolar e preparando os profissionais para situações de emergência. A ação atende às diretrizes da Lei Federal nº 13.722/2018, conhecida como Lei Lucas, que determina a obrigatoriedade do treinamento de funcionários de instituições de ensino.

**1º Encontro Pedagógico** - O evento marcou o início do ano letivo da rede pública municipal de ensino de Getúlio Vargas. O encontro reuniu todos os servidores da educação para discutir inovação e estratégias educacionais. A programação incluiu uma conferência, uma apresentação institucional sobre o cenário educacional da rede e o conceito de inovação, tema deste ano letivo, além de momentos de reflexão sobre os desafios do ensino na atualidade. "Educar não é uma responsabilidade exclusiva da escola. Uma cidade educadora se constrói com múltiplos espaços de convivência, de respeito e solidariedade. Nossa proposta pedagógica está sendo edificada de forma participativa, com cada um de vocês, para garantir uma educação inovadora, humana e eficiente", pontuou a secretária municipal de Educação, Luciane Spanhol Bordignon. O prefeito Pedro Paulo Prezzotto participou do evento e reafirmou que a educação é uma das prioridades da administração municipal.

**AABB Comunidade** - Na próxima semana, de segunda (24) a sexta-feira (28), estarão sendo feitas as matrículas novas e rematrículas para os educandos do AABB Comunidade. O anúncio foi feito pelo coordenador do programa de Getúlio Vargas, professor Plínio Triques, junto com os demais educadores da entidade. Será no ginásio da AABB, das 08h às 17h, sem fechar ao meio-dia. Para as rematrículas dos educandos que frequentaram o programa no ano passado não é preciso levar documentação, pois será feita a atualização do cadastro e assinatura. Já as matrículas novas precisam levar carteira de identidade ou certidão de nascimento, o CPF e o cartão do SUS do aluno. O responsável legal (pai, mãe) também deverá apresentar um documento para poder efetuar a matrícula. As vagas não serão por ordem de chegada. Portanto, as rematrículas ou as matrículas novas podem ser feitas de segunda a sexta.

**Concursos públicos** - Encerram na próxima quinta-feira, dia 27, as inscrições para dois concursos do Instituto Federal de Educação, Ciência e Tecnologia do RS (IFRS). São 41 vagas para provimento de cargos efetivos, sendo 13 são para técnicos-administrativos em educação (mais cadastro-reserva) e 28 para docentes.

Taxas de inscrição: R\$ 100,00 (cargos de nível médio) e R\$ 150,00 (cargos de nível superior) da carreira de técnicos-administrativos em educação; e R\$ 200,00 para o cargo de docentes.

As provas objetivas serão realizadas de forma regionalizada, nas cidades de Bento Gonçalves, Erechim, Porto Alegre e Rio Grande. Informações e orientações como editais, processo de inscrição, local de prova e cronograma podem ser acompanhados pelo site da Fundatec.

Técnicos administrativos: 13 vagas e cadastro reserva e será composto de única etapa através da realização de prova teórico-objetiva para todos os cargos. As vagas para o Campus Sertão são de médico/área: clínica, 20 horas semanais; nutricionista, 40 horas semanais; assistente em Administração, 40 horas semanais; e técnico de laboratório - área Química, 40 horas semanais.

Docentes: 28 vagas e três etapas sendo prova teórico-objetiva, de caráter eliminatório e classificatório; prova de desempenho didático, de caráter eliminatório e classificatório; e prova de títulos, de caráter classificatório. Vagas para os campi de Erechim e Sertão em atendimento educacional especializado. E ainda para Sertão, Biologia: Zoologia; Direito; e mecanização e tecnologias agrícolas.

**3º FESTIVAL DE CERVEJAS ARTESANAIS DO NORTE GAÚCHO**  
GETÚLIO VARGAS/RS - TERRA DA CERVEJA

**21 - 23 MARÇO 2025**  
GETÚLIO VARGAS/RS  
TERRA DA CERVEJA  
Centro Esportivo Municipal Ataliba José Flores  
**ENTRADA GRATUITA**  
f @FESTIVALCERVEJAS.GV

**ATRAÇÕES CONFIRMADAS**

**SEXTA 21 MARÇO**  
ULTRAMEN

**SÁBADO 22 MARÇO**  
DAZA RANHA  
LINKIN PARK

**DOMINGO 23 MARÇO**  
BANDA ARCO-IRIS

O MAIOR ENCONTRO DE CERVEJAS ARTESANAIS DO NORTE GAÚCHO!!!

Realização: GETÚLIO VARGAS (RS) ARTEANAL, ACERVA GV

Patrocínio Diamante: Sicredi

EM BREVE MAIS INFORMAÇÕES...

Sicredi

**Com crescimento de 53%, máquinas de cartões crescem market share em 2024**

Instituição financeira cooperativa cresceu participação de mercado acima da média no segmento e chega na 7ª posição

As máquinas de cartões do Sicredi transacionaram R\$ 57 bilhões em 2024, um crescimento de 53% em comparação ao ano anterior, o que levou a um avanço de 1.1 p.p. para 1.3 p.p. de participação de mercado no segmento, de acordo com dados do CardMonitor. Com esse resultado, as máquinas de cartão da primeira instituição financeira cooperativa do Brasil superaram o crescimento médio do mercado, em torno de 10% 1, passando da nona para a sétima posição entre as maiores credenciadoras do país. As modalidades de pagamento mais utilizadas no ano passado foram: débito, crédito e pix.



“Esses números demonstram nossa performance bastante positiva como credenciadora e um aumento importante no ‘market share’. Confirmam também que a nossa estratégia para o setor e o perfil de atuação do Sicredi promovem boas experiências para o usuário,

retorno para os negócios das micro e pequenas empresas - setor que mais utiliza nossas soluções - e uma ampliação no uso de nossos equipamentos”, destaca o superintendente de Produtos do Sicredi, Felipe Sessin. De acordo com o executivo, os principais mo-

tivos para o aumento na escolha das maquininhas do Sicredi são a relação de proximidade da instituição com os associados, fornecendo soluções de acordo com o perfil de cada um deles, foco no público Pessoa Jurídica (PJ) e crescimento da oferta no número de maqui-

ninhas nas próprias agências (são mais de 2.800 espalhadas em todo país).

“Temos hoje mais de 286 mil equipamentos ativos, considerando as máquinas em Pontos de Venda, tecnologias com e sem fio, smart e pinpad. Nossos processos de entrega podem ser realizados na agência, imediatamente após o credenciamento, ou via serviço expresso de entrega. Nossa máquina smart possui tecnologia moderna e funcionalidades que facilitam os processos do associado”, reforça Sessin.

**RÁDIO**  
**ABAÚNA**  
 FM 105.9

**Fone:**  
**(54) 99611-2550**

**SUPERMERCADO Ideal**

OFERTAS VÁLIDAS DE 20 A 26/02/25

<b>Arroz branco BELEZA 5kg</b> R\$ 22,95	<b>Batata palha BOA 80g</b> R\$ 2,95	<b>Pão de queijo DIVINO MINEIRO 500g</b> R\$ 19,95	<b>Costela bovina rêsinga kg</b> R\$ 26,95	<b>Linguiça Toscana Congelada DALLA 800g</b> R\$ 14,95
<b>Arroz branco /parbolizado ROZCATO 5kg</b> R\$ 24,95	<b>Farinha de trigo premium ROSEFLOR 5kg</b> R\$ 17,95	<b>Açúcar MONTARE 5kg</b> R\$ 19,95	<b>Sorvete chásicos MAYORRA 2l</b> R\$ 26,95	<b>Farinha de trigo BOA SAFRA 5kg</b> R\$ 15,95
<b>Molho de Tomate Tradicional BONARE 300g</b> R\$ 1,29	<b>Maionesa HELLMANN'S 400g</b> R\$ 7,95	<b>Molho SALADA 500g</b> R\$ 4,95	<b>Sepião galinha c/ legumes MAGGI 200g</b> R\$ 4,95	<b>Chopp TRIMANTE 1L</b> R\$ 7,45
<b>Refrigerante sabores FRUKI 2l</b> R\$ 5,95	<b>Achocolatado em pó ITALAC 700g</b> R\$ 9,95	<b>Refrigerante PEPSI 2l</b> R\$ 6,99	<b>Cerveja KAISER 473ml</b> R\$ 3,29	<b>Sabonete barra ISACARE 80g</b> R\$ 1,45
<b>Aromatizante NATURALITE 5L</b> R\$ 9,95	<b>Água sanitária MIL FLORES 1l</b> R\$ 2,95	<b>Papel Hig PALOMA 20mt c/12</b> R\$ 10,95	<b>Costela bovina rêsinga FRIBO kg</b> R\$ 29,95	

**BARATÍSSIMO!**

**PRÁ LEVAR!**

ENCONTRE OFERTAS NO IDEAL

R. EDUARDO B. VIANA, B. SÃO PELEGRINO, GETÚLIO VARGAS/RS

ACOMPANHE NOSSAS OFERTAS 3341-3545 | 8433-2169 SUPERMERCADOIDEAL



**Anissara Zir**  
anissarazir@gmail.com

### Ações do Rotary Club



Mais duas importantes doações foram feitas pelo Rotary Club de Getúlio Vargas. Uma delas contemplou o Hospital São Roque de nossa cidade. Foi a doação de um computador para auxílio da esteira ergométrica para exames de eletrocardiograma de esforço. Na foto acima, membros do Rotary foram recebidos pelo diretor operacional da casa de saúde, Cláudio Santolin.

A outra doação foi de um fogão industrial para a Sogeasme, através de um projeto distrital. Na foto abaixo, o presidente do Rotary, José Carlos Spadari, e comitiva foram recebidos por Neli Todero, representando a entidade.



Isadora Tonin da Costa colou grau no curso de Psicologia da Universidade de Passo Fundo (UPF) no dia 18 e, em março, vai iniciar sua residência em Psicologia Onco/Hemato, na Santa Casa/UFCSPA/ISCOMPA, em Porto Alegre. Na foto com o cunhado Miguel e a irmã Emily, com os pais Enar e Gisele Tonin da Costa, e com o namorado Leonardo. (Fotos: Jordana Prause Fotografia)

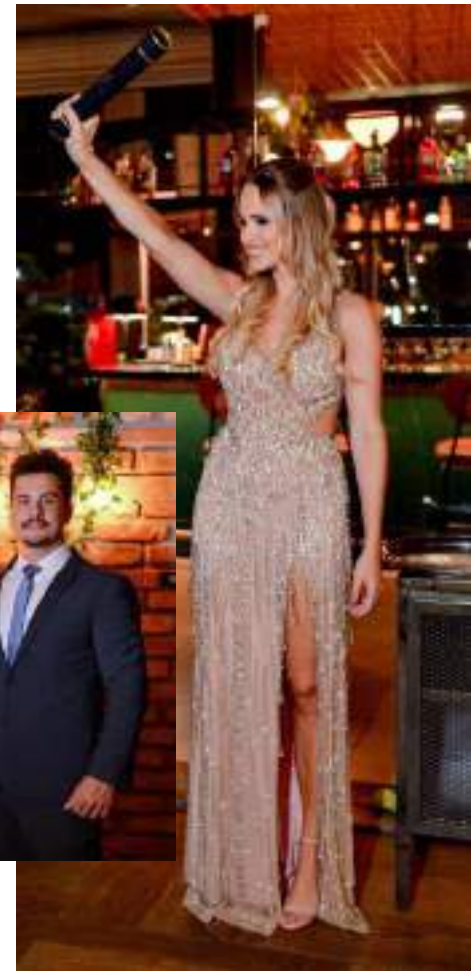

### Primeiras-damas da Amau apresentam ações do colegiado em evento estadual da Famurs

Encerra nesta sexta-feira, dia 21, a Assembleia de Verão da Federação das Associações de Municípios do RS (Famurs), evento que iniciou na quarta-feira, dia 19, em Xangri-Lá.

A programação da tarde de quinta-feira foi especial para as primeiras-damas da Associação dos Municípios do Alto Uruguai (Amau) com o Encontro das Primeiras-damas. Na oportunidade, Silvana Mafissoni, de Marcelino Ramos, Daniela Battisti, de Campinas do Sul, e Rafaela Sette, primeira-dama da Famurs, de Barra do Rio Azul, explanaram sobre o trabalho regional destacando as iniciativas desenvolvidas pelo Colegiado da Amau, que atua, desde 2017, em prol do desenvolvimento social e cultural da região.

Elas compartilharam experiências de campanhas como "Eu Ajudo a Salvar Vidas", que incentiva a doação de sangue, e ações voltadas ao Outubro Rosa, incluindo a doação de touca inglesa para pacientes em tratamento quimioterápico. E, também, projetos como a reforma da brinquedoteca do Hospital Santa Terezinha, de Erechim, e iniciativas solidárias para comunidades afetadas por enchentes.

A Assembleia de Verão da Famurs é considerada um dos maiores eventos municipalistas do RS, reunindo gestores públicos e lideranças regionais para discutir temas relevantes para o desenvolvimento dos municípios gaúchos. O tema deste ano é "Juntos para reconstruir, somando forças para superar".

**VESTIBULAR**  
**MEDICINA**  
2025.1

INSCRIÇÕES ABERTAS!

ideau.com.br | @faculdadeideau | (54) 9 9685-4713

## Despedidas com gostinho de sucesso e saudades

Ao retornar das merecidas férias, a então consultora de núcleos da Accias, de Getúlio Vargas, Analita Piana Martins, deu início às despedidas dos grupos de trabalho. Completando uma década de atividades na entidade no dia 15 do corrente mês, a véspera foi recheada de emoção e despedidas.

Analita vai se aventurar em um novo desafio, passando a integrar a equipe de colaboradores da Sicoob Crediauc de Getúlio Vargas. Ao longo dessa semana ela esteve

em Concórdia (SC), onde recebeu um treinamento para assumir a função de assistente de relacionamento Pessoa Jurídica (PJ).

Nas fotos, as despedidas com os grupos que trabalhou ao longo dessa década: roteiro de turismo rural Getúlio Vargas: Fé, Cultura e Tradição; Núcleo de Comércio de Floriano Peixoto (faltou o registro com o Núcleo de Ipiranga do Sul); Núcleo da Gastronomia; e com as parceiras de equipe e dirigentes da Accias.

**Denise Luithardt Klitzke, Analita Piana Martins e Andreza Soccol**



## Retrô Fantasy Party com Abba será dia 08

Estão à venda camarotes, mesas e ingressos para mais uma festa Retrô Fantasy Party - Ano VII. Será no dia 08 de março no F4 Centro de Eventos, em Getúlio Vargas. Essa viagem ao túnel do tempo, com hits das décadas de 70, 80, 90 e 2000, também terá como atração o maior tributo ao Abba da América Latina: Abba The History.

### Ingressos antecipados

- Getúlio Vargas: Fuxicão Lanches e Rádio Sideral.
- Estação: The New Pub e Panificadora Thomaz.
- Via whatsapp: (54) 9.9932-8946.

As reservas de mesas e camarotes também podem ser feitas pelo whatsapp ou no The New Pub Estação.



Confira os nossos preços e as condições de pagamento. Visite-nos!

Fones/Whats

(54) 9.9981-8245 | (54) 9.9945-1672

Rua Dr. João Carlos Machado, 361 | Getúlio Vargas



A melhor à la minuta da região.

**Café**  
**Almoço**

**Happy hour**  
**Jantar**

Fone/Whatsapp: (54) 99634-7670

RS 135 Km 47 Getúlio Vargas (Junto ao Posto Tradição)

CRERAL

Alto URUGUAI

## Amau representada pelo prefeito de Cruzaltense na inauguração da Subestação de Entre Rios do Sul



A inauguração da Subestação Creral-Entre Rios do Sul marcou um momento significativo para a cooperativa que completa 55 anos de atuação. O evento foi no último dia 18, reunindo autoridades e representantes regionais, entre eles o prefeito de Cruzaltense, André Gazzoni, que representou a Associação dos Municípios do Alto Uruguai (Amau).

Em sua fala, Gazzoni enfatizou a relevância do novo empreendimento para o desenvolvimento da região. “A subestação é um marco importante para o crescimento

econômico e social da nossa região. Com mais energia disponível podemos impulsionar novos investimentos e melhorar a qualidade de vida da população”, afirmou.

A subestação, localizada próximo à UHE Passo Fundo, em Entre Rios do Sul, é a primeira do tipo construída pela Creral. A cerimônia de inauguração (notícia no site) incluiu visita às instalações e almoço na Comunidade Alto Alegre. O empreendimento é visto como um passo importante para o fortalecimento da infraestrutura energética na área de atuação da cooperativa.

## Gestores de Assistência Social discutem o fortalecimento do Suas

Colegiado também empossa sua nova diretoria

O Colegiado de Gestores Municipais de Assistência Social (Coegemas) da região do Alto Uruguai iniciou a semana com a eleição e posse da nova diretoria para o biênio 2025-2027. A primeira reunião do ano foi na segunda-feira, dia 17, na sede da Amau, em Erechim. Em votação aberta foram eleitos Loerite Romanzini, de Erval Grande, para a presidência; Luciane Meneguel Facioli, de Barão de Cotequipe, como vice-presidente; e Jiovani Vitório Romanzini, de Severiano de Almeida, como secretário.

No encontro também foram discutidas as estratégias para o fortalecimento do Sistema Único de Assistência Social (Suas) na região e sua representação esta-

dual, bem como a revisão e elaboração dos Planos Plurianuais de Assistência Social, a modernização dos sistemas operacionais do governo federal, o planejamento das ações do Cras e Creas para este ano e a ampliação da adesão aos programas do Cadastro Único e do Bolsa Família. E, ainda, questões relativas às conferências regionais de Assistência Social.

Ao encerrar a reunião, a presidente eleita destacou a importância da cooperação entre os municípios e reafirmou a defesa de pautas como a ampliação de recursos para a Assistência Social, a qualificação dos trabalhadores do setor e a busca por maior reconhecimento do Suas como uma política pública essencial.



FAÇA PARTE DO  
**BLOCO MAIS CONECTADO**  
DA FOLIA

ATÉ **600 MB** | INTERNET FIBRA A PARTIR DE **R\$ 99,90 MÊS**

INSTALAÇÃO GRÁTIS

DigiCA McAfee WATCH Planet+

CONEXÃO DE VERDADE

CONTRATE AGORA 0800 510 9992

RUA PEDRO TONELLO, 857 - GALVÃO - CENTRO

Unesul  
Soluções em Tecnologia

Conte conosco em  
**Getúlio Vargas!**

Nosso agente está pronto para te atender na rodoviária de Getúlio Vargas!

Entre em contato  
**54 8423-9165**

TESSARO  
Soluções em Tecnologia

Rua Jacob Gremmelmaier, nº 644.  
Centro de Getúlio Vargas - RS  
Fone/Whatsapp  
(54) 9.9237-7567

rádio  
**Sideral**

Sideral 93.1  
Whats: 9999-5810

98 FM 98.1  
Fone: 99634-2375

Estação FM 103.1  
Fone: 9994-1031

## IPIRANGA do Sul

## Município declara situação de emergência devido à estiagem

Laudos da Emater/RS-Ascar e Secretaria Municipal de Agricultura comprovam a situação

O prefeito de Ipiranga do Sul, Marco Antonio Sana, assinou na segunda-feira (17) o Decreto Nº 1663/2025 que declara situação de emergência nas áreas do município afetadas pela estiagem.

A decisão foi tomada após o registro de índices pluviométricos mal distribuídos e inferiores ao esperado, o que está impactando significativamente as reservas hídricas da região, afetando o abastecimento de água potável para consumo humano e animal nas áreas rurais e prejudicando a produção

agropecuária com perdas significativas na produção das culturas de verão.

A iniciativa surgiu a partir do levantamento de dados, relatórios e laudos elaborados pela Emater/RS-Ascar, Secretaria Municipal de Agricultura e conforme a manifestação da Coordenadoria Municipal de Defesa Civil que caracterizou a situação de emergência como nível II.

O governo municipal está trabalhando para oferecer assistência às famílias afetadas e reforçar as medidas de resposta à crise hídrica.



Estado do Rio Grande do Sul  
Câmara de Vereadores de Floriano Peixoto-RS

Boletim Informativo Nº. 003/ 2025

**Sessão Ordinária do dia 13 de fevereiro de 2025**, realizada na Câmara Municipal de Vereadores, situada na Rua Antônio Pauletti, nº 1.085, Sala de Sessões Lindolpho Frank, no Município de Floriano Peixoto, às 18 h, sob a Presidência do Vereador Ilson Luis Giarretta Presidente, e Secretariada pela Vereadora Solange Ploia Lorenzi 1º Secretária da Mesa Diretora. Contando também com a presença dos Vereadores: Andréia Espig Pereira, Marília Sanzovo Vitali, Adelino Servinski, Emerson Fiori, Marcio Paulo Castanha Miezerski, Beloni Salette Pauletti e Cleonice Michoanschi Vooss.

Proposições em pauta:

**PROJETO DE LEI Nº 008/2025, DE 11 DE FEVEREIRO DE 2025.**  
*Institui regime de sobreaviso para as Categorias Funcionais de Operador de Máquinas Pesadas e Motorista, para manutenção das redes*

*de abastecimento de água e socorro a caminhões e máquinas agrícolas, e dá outras providências. Aprovado por unanimidade.*

**PROJETO DE LEI Nº 009/2025, DE 11 DE FEVEREIRO DE 2025.**  
*Autoriza o Poder Executivo Municipal a contratar servidor por tempo determinado para atender necessidade temporária de excepcional interesse público na forma que especifica, e dá outras providências. Aprovado por unanimidade.*

A próxima sessão Ordinária ficou designada para o **dia 20 de fevereiro de 2025, quinta feira, com início às 18:30 horas**, nas dependências da Câmara Municipal de Vereadores.

Para maiores informações acesse:  
[www.camarafloriano-rs.com.br](http://www.camarafloriano-rs.com.br)

Floriano Peixoto,

14 de fevereiro de 2025.

**Ilson Luis Giarretta - Presidente.**

**a folha regional**

**Acesse  
afoharegionalrs  
.com.br**

ALUGA-SE  
ALUGA-SE UMA PEÇA P/  
CONSULTÓRIO, EM FRENTE FACULDADE  
IDEAU.  
\*SALA DE ESPERA  
\*BANHEIRO  
\*DEPÓSITO  
\*CONSULTÓRIO AMPLO COM AR  
CONDICIONADO  
CEL:  
(EDINO 54-999278379)

**Dra. Cassandra Cardoso**

PSICOLOGIA CLÍNICA  
CRP 07/08096

Psicoterapia  
Avaliação Psicológica

(54) 3337.2101

Av. Udo Tagliari, 921 - Centro Clínico Santa Antônio - Conj 101/103 - Estação/RS



Cuidar da sua saúde  
nunca foi tão **barato!**

Só com o Cartão Acesso + Fácil

**ADQUIRA O SEU  
E APROVEITE**

Quer saber mais?  
(54) 99120-2430

Cartão  
Acesso  
+ fácil

**Unimed**  
CENTRAL DE SERVIÇOS-RS

Exame de  
Mamografia por  
R\$ **150,00**

\*Oferta válida do dia 03/02 a 28/02.

ESPORTE

## Desafio FC, de Getúlio Vargas, está com novo técnico

Leandro Sosmaier permanece como diretor-presidente, mas assume o EC Passo Fundo

O ano de 2025 inicia com muitas novidades para a comissão técnica e para os atletas do Desafio FC, de Getúlio Vargas.

O treinador Leandro Sosmaier, que conquistou vários títulos de campeão com a equipe no ano passado, assumiu as categorias sub 14 e sub 15 do EC Passo Fundo. Ele começou o trabalho com as equipes em janeiro e no último final de semana, dias 15 e 16, já conquistou o título de campeão da sub 14 (foto) na 6ª Copa de Marau. Mas Leandro continuará trabalhando com o Desafio, onde permanece como diretor-presidente.

O Desafio FC, que passa a ter novas categorias, agora tem como treinador o professor Welerson das Chagas (Mano), que já atuou no Ypiranga.

As avaliações para o Gauchão 2025 estão acontecendo e os interessados devem fazer contato



pelo (54) 9.9924-4643. Os treinos seguem nas manhãs de sábado, no Estádio Plácido Scussel, nas categorias sub 10 (2015-2016), 11 (2025-2014), 12 (2014-2013) e 14 (2012-2011).

As competições do Gauchão deverão iniciar no final do mês de março. No dia 08 está agendada a primeira reunião para definições do campeonato estadual.

A psicóloga Keyla Ueda continua desenvolvendo seu trabalho com as equipes do Desafio FC.



O novo treinador do Desafio com a categoria sub 11



### SUPER OFERTAS

SEXTA A SEGUNDA

Karpinski

SUL BRASIL

VENHA PARA O CLUBE ECONOMIZE MUITO MAIS!

Arroz Branco Rozcato 5kg R\$ 25,95 <b>CLUBE</b> 21,99	Presunto Fatiado Levíssimo Seara 180g <b>4,99</b>	Creme Leite Piracanjuba 200g <b>2,79</b>	Biscoito Maria Germani 345g R\$ 5,99 <b>CLUBE</b> 3,99	Bombom Lacta Favoritos 250.6g <b>9,99</b>	
Ponta de Peito Bovino R\$ 25,90 kg <b>CLUBE</b> 22,90 kg	Filé Aguilha Bovino R\$ 29,90 kg <b>CLUBE</b> 26,99 kg	Carré Suíno cong. com osso kg Corte para Churrasco R\$ 19,95 <b>CLUBE</b> 17,95 kg	Coxa Sobrecoxa de Frango Cong. kg R\$ 11,99 <b>CLUBE</b> 9,58 kg	Linguiça Toscana Cong. Alibem 400g Sabores R\$ 12,95 <b>CLUBE</b> 8,95	Cerveja Budweiser 473ml <b>4,99</b>
Cerveja Heineken Lager Long Neck 330ml Zero e Tradicional R\$ 5,99 <b>CLUBE</b> 5,75	Coca Cola 2l R\$ 9,99 <b>CLUBE</b> 9,49	Manga Palmer R\$ 5,99 kg <b>CLUBE</b> 3,99 kg	Abacaxi Graúdo UN R\$ 10,99 <b>CLUBE</b> 8,49	Papel Higiênico Folha Dupla Fofinho 30m L12 P11R\$ 14,99 <b>CLUBE</b> 11,99	Amaciante Mon Bijou 1.7L R\$ 8,99 <b>CLUBE</b> 6,85

OFERTAS VÁLIDAS DE 21 A 24.02 OU ENQUANTO DURAREM OS ESTOQUES. SALVO ERROS GRÁFICOS.